Mitteilungsblatt
der Verbandsgemeinde Wissen

Jahrgang 25 · Nummer 19
Donnerstag, 07.05.2026
erscheint wöchentlich kostenlos

...mehr wissen!

Wisserland

www.wisserland.de

www.wissen.eu

Stadt Wissen · Birken-Honigsessen · Katzwinkel (Sieg) · Verbandsgemeinde Wissen · Mittelhof · Selbach (Sieg) · Hövels

-Anzeige-

Raiffeisen-Markt
57580 Gebhardshain, Raiffeisenstraße 22

Ihr kompetenter Heizölpartner im Gebhardshainer Land

Jetzt ans Heizöl denken!

* Heizöl schwefelarm * Heizöl Premium *

Nutzen Sie unser Raiffeisen-Wärmekonto
• kostenlos und einfach •

Rufen Sie uns an: **Tel.-Nr. 0 27 47 / 93 03 00 • info@rm-gebhardshain.de**
Wir beraten und informieren Sie gerne!

BEREITSCHAFTSDIENSTE / NOTRUFE / SPRECH- UND ÖFFNUNGSZEITEN

Allgemeiner Notruf 110 oder 112

Polizei Notruf 110
Feuerwehr Notruf 112

Medizinische Bereitschaftsdienste

Ärztlicher Bereitschaftsdienst
116 117 (ohne Vorwahl)

Wenn ohne unmittelbare Behandlung Lebensgefahr besteht oder bleibende gesundheitliche Schäden zu befürchten sind, ist der Rettungsdienst unter 112 zu alarmieren.

Kinderärztlicher Notdienst
01805/112057

(Achtung! Bei Lebensgefahr Notruf 112 wählen!)
Die Notdienstzentrale ist dienstbereit:
- von freitags 16 Uhr bis montags 8 Uhr
- von mittwochs 14 Uhr bis donnerstags 8 Uhr
- an Feiertagen vom Vorabend 18 Uhr bis zum folgenden Werktag 8 Uhr

Zahnärztlicher Bereitschaftsdienst
0180 5/040308

Ansage des Notdienstes zu folgenden Zeiten
- freitags 14 bis 18 Uhr
- samstags 8 Uhr, bis montags 8 Uhr
- mittwochs von 14 bis 18 Uhr
- an Feiertagen von 8 Uhr bis zum Folgetag um 8 Uhr
- an Feiertagen mit einem Brückentag von Donnerstag 8 Uhr bis Samstag 8 Uhr

Augenärztlicher Notdienst
01805/11 20 60

Apothekennotdienst
01805/25 88 25 (+ eigene Postleitzahl)

Ansage der nächstliegenden dienstbereiten Apotheke nach Anwahl der o. a. Nummer, ergänzt durch die Postleitzahl des Wohnorts.
Internet: lak-rlp.de
Für den Bereich:

Stadt Wissen, Ortsgemeinden Hövels, Mittelhof und Selbach (Sieg)	01805/258825 57537
Ortsgemeinde Birken-Honigsessen	01805/258825 57587
Ortsgemeinde Katzwinkel (Sieg)	01805/258825 57581

Ansage des Apothekendienstes über landeseinheitliche Rufnummern:
deutsches Festnetz: 0180-5-258825 - Plz (0,14 €/pro Minute)
Mobilfunknetz: 0180-5-258825 - Plz (max. 0,42 €/Minute)
Anzeige der notdienstbereiten Apotheken im Internet unter www.lak-rlp.de
Der Notdienst wechselt jeweils morgens um 8.30 Uhr.

Giftnotruf 0228/19240

24-stündige Bereitschaft der Informationszentrale gegen Vergiftungen der Uniklinik Bonn.

Krankenhäuser

Kreiskrankenhaus Waldbröl **02291/82-0**

Diakonie Klinikum Altenkirchen
Tel.: Institutsambulanz d. Kinder- und Jugendpsychatrie **02681/88-2701**
Tel.: Chefarztsekretariat Kinder- u. Jugendpsychatrie **02681/88-3701**
Tel.: Chirurgisches MVZ **02681/88-5209**

Evang. Klinikum Westerwald gGmbH, Standort Hachenburg ..... **Tel.: 02662/85-0**

Diakonie Klinikum Kirchen **02741/682-0**

Diakonie Klinikum Jung-Stilling **0271/3333**

Rettungsdienst
Krankentransport 112

WEGE ZU IHREM MITTEILUNGSBLATT

Mitteilungsblatt für die Verbandsgemeinde Wissen (Sieg) erscheint wöchentlich donnerstags.
Auf der Website der Verbandsgemeinde www.wissen.eu finden Sie unter „Leben & Wohnen" die aktuelle Ausgabe des Mitteilungsblatts als E-Paper.

Redaktionelle Beiträge
Annahmestelle ist die Verbandsgemeindeverwaltung Wissen (Sieg). Bitte senden Sie Ihre Texte (.docx), Fotos (jpg) und Plakate (pdf) per Mail ausschließlich an mitteilungsblatt@rathaus-wissen.de.

Geschäftsanzeigen
Ansprechpartner für Firmenannoncen und Prospektverteilung ist Herr Oliver Feisel. Er ist unter o.feisel@wittich-hoehr.de oder 0171/6474128 zu erreichen.

Verteilung
Reklamationen wegen der Zustellung nimmt die Verbandsgemeindeverwaltung unter Telefon 02742/939-0 bzw. silke.griffel@rathaus-wissen.de entgegen

Bereitschaftsdienste / Notrufe / Sprech- und Öffnungszeiten

VERBANDSGEMEINDEVERWALTUNG WISSEN
Rathausstraße 75, 57537 Wissen
Telefon: 02742/9390
Telefax: 02742/939207
E-Mail-Adresse: info@rathaus-wissen.de
Internet: www.wissen.eu
Öffnungszeiten des Rathauses Wissen:
vormittags:
Montag bis Freitag: 8.30 Uhr bis 12.00 Uhr
nachmittags:
Montag und Mittwoch: 14.00 Uhr bis 16.00 Uhr
Donnerstag: 14.00 Uhr bis 18.00 Uhr
Des Weiteren sind auch Besuche nach vorheriger Terminvereinbarung außerhalb der o.g. Öffnungszeiten möglich.

BÜRGERMEISTER, STADTBÜRGERMEISTER UND ORTSBÜRGERMEISTER IN DER VERBANDSGEMEINDE WISSEN

Bürgermeister der Stadt und Verbandsgemeinde Wissen
Herr Berno Neuhoff, Rathausstr. 75, 57537 Wissen,
Telefon 02742/939100
E-Mail ..... buergermeister@rathaus-wissen.de

Ortsbürgermeister der Ortsgemeinde Birken-Honigsessen
Herr Hubert Wagner, Hauptstraße 61,
57587 Birken-Honigsessen, Telefon: 0178/8245293
E-Mail. ortsbuergermeister@birken-honigsessen.de

Ortsbürgermeister der Ortsgemeinde Hövels
Herr Wolfgang Klein, Am Bahnhof 8a, 57537 Hövels
Telefon 0157/81884010
E-Mail ..... ortsbuergermeister@hoevels.de

Ortsbürgermeister der Ortsgemeinde Katzwinkel (Sieg)
Herr Hubert Becher, Erlenstraße 35,
57581 Katzwinkel (Sieg)
Telefon 0171/3636707
E-Mail ..... ortsbuergermeister@katzwinkel-sieg.de

Ortsbürgermeister der Ortsgemeinde Mittelhof
Herr Franz Cordes, Steckensteiner Straße 13, 57537 Mittelhof
Telefon 0171/2040145
E-Mail ..... ortsbuergermeister@mittelhof.de

Ortsbürgermeister der Ortsgemeinde Selbach (Sieg)
Herr Matthias Grohs, Am Stockacker 15,
57537 Selbach (Sieg), Tel. 0160/8799753
E-Mail-Adresse: ortsbuergermeister@selbach-sieg.de

DRK-RETTUNGSDIENST 112

ST.-ANTONIUS-KRANKENHAUS WISSEN

Telefon 7060
Altenheim St. Hildegard 02742/7060
kirchl. Sozialstation 02742/3030
Hamm-Wissen, Servicepflege

POLIZEI

Polizeiwache Wissen 02742/9350
zuständig für die Verbandsgemeinde Wissen
werktags ..... 6.00 bis 22.00 Uhr
samstags/sonntags/feiertags ..... 9.00 bis 19.00 Uhr
ansonsten:
Polizeiinspektion Betzdorf 02741/9260
Kriminalpolizeiinspektion Betzdorf 02741/926-200

FEUERWEHR

Wehrleiter Verbandsgemeinde Wissen
Stefan Deipenbrock,
Tel.: 02742/96701-120
Wehrführer Löschzug Wissen
David Musall, Tel.: 02742/96701-121
Wehrführer Löschzug Schönstein
Steffen Schmidt, Tel.: 02742/96701-122
Wehrführer Löschzug Katzwinkel
Torsten Neuhaus, Tel.: 02742/96701-123

-Anzeige-

STROMVERSORGUNG:

Störungsdienst EAM Netz GmbH
Wiesenstraße 2
Netz und Einspeisung 0800/32 505 32*
Entstörungsdienst Strom 0800/34 101 34*
*Kostenfreie Rufnummern

INNOGY SE VERTRIEB

Kundenservice 0800/9944009
innogy vor Ort, Altenkirchen, Marktstr. 7
Mo, Di, Do 9:00 - 13:00 Uhr, 14:00 - 17:00 Uhr
innogy vor Ort,
Kirchen, Siegstr. 9, bei EP:Peter
Mo-Fr 9:00 - 12:00 Uhr, 14:00 - 18:00 Uhr
und Sa 9:00 - 13:00 Uhr

SCHIEDSAMT WISSEN

Schiedsfrau: Christiane Buchen 0175/9360700
Stellvertreter: Friedhelm Heck 02741/8935
Termine nach telefonischer Vereinbarung

GLEICHSTELLUNGSBEAUFTRAGTE IM RATHAUS WISSEN

Ansprechpartnerin:
Fr. Anke Lautner Tel. 0160/99173561
E-Mail:
gleichstellungsbeauftragte@verbandsgemeinde-wissen.de
Termine nach Vereinbarungen im Konferenzraum, Rathausstraße 56, 57537 Wissen

BEHINDERTENBEAUFTRAGTER

Marco de Nichilo
Telefon: 02742/939150
E-Mail ..... marco.denichilo@rathaus-wissen.de
Erreichbar während der allgemeinen Öffnungszeiten im Rathaus Wissen (Erdgeschoss, Zimmer 25).

GESCHIRRMOBIL DER VERBANDSGEMEINDE WISSEN

Reservierung bei:
Verbandsgemeindeverwaltung Wissen,
Verw.-Ang. Mathias Groß 02742/939120
oder Hans Dieter Hüsch 02742/71799
..... 0155/61860758

STADTWERKE WISSEN GMBH

Telefon 02742/9345-0
Bereitschaft 02742/9345-30
Fax: 02742/9345-29
Servicezeiten:
Montag bis Donnerstag ..... 08.00 Uhr bis 16.00 Uhr
Freitag ..... 08.00 Uhr bis 13.00 Uhr
E- Mail: ..... mail@stadtwerke-wissen.de
Internet: ..... www.stadtwerke-wissen.de

GRUPPENKLÄRANLAGE HAMM / WINDECK / WISSEN

Rufbereitschaft 0171/6735413

ÖFFNUNGSZEITEN SIEGTALBAD WISSEN

Hallenbad
Dienstag ..... 14:00 - 20:00 Uhr
Mittwoch Frühschwimmen ..... 07:00 - 10:00 Uhr
Mittwoch Sportschwimmen ..... 18:00 - 20:30 Uhr
(ab 14 Jahren)
Donnerstag und Freitag ..... 14:00 - 20:00 Uhr
Samstag ..... 09:00 - 18:00 Uhr
Sonntag, Feiertage ..... 09:00 - 18:00 Uhr
Badeschluss:
Di, Do, Fr: ..... 19:45 Uhr
Sa, So, Ft: ..... 17:45 Uhr
Letzter Einlass:
Di, Do, Fr: ..... 19:15 Uhr
Sa, So, Ft: ..... 17:15 Uhr
Sauna:
Montag Damensauna ..... 14:00 - 22:00 Uhr
Dienstag und Donnerstag ..... 14:00 - 22:00 Uhr
Mittwoch und Samstag ..... 10:00 - 22:00 Uhr
Freitag ..... 14:00 - 23:00 Uhr
Sonn- und Feiertage ..... 09:00 - 21:00 Uhr
Silvester und Neujahr abweichende Öffnungszeiten
Informationen:
Tel.: 02742/9136140 /
www.siegtalbad-wissen.de /
www.facebook.com/Siegtalbad

VERMESSUNGS- UND KATASTERAMT WESTERWALD-TAUNUS

Jahnstr. 5, 56457 Westerburg
Tel.: 02633/91650
E-Mail: vermka-wwt@vermkv.rlp.de
Besuche in den Servicestellen der VermKV für Beratungen und Einsichtnahmen in das Liegenschaftskataster sind nur mit vorheriger Terminvereinbarung möglich.
Öffnungszeiten
Mo - Do. 8.00 - 15.30 Uhr
Fr 8.00 - 13.00 Uhr

FINANZAMT ALTENKIRCHEN-HACHENBURG

Tel. 02681/86-0, Fax 02681/86-10090
Internet:www.finanzamt-altenkirchen-hachenburg.de
E-Mail: ..... Poststelle@fa-ak.fin.rlp.de
Info-Hotline der Finanzämter:... 0180 / 3 757 400*
Jeden ersten Donnerstag im Monat Tipps und Infos zu aktuellen Steuerthemen.
Montag bis Donnerstag ..... 8.00 bis 17.00 Uhr
*9 Cent/Minute/Festnetz, 42 Cent/Minute/Mobil

WIRTSCHAFTSFÖRDERUNG KREIS ALTENKIRCHEN

Parkstr. 1, 57610 Altenkirchen
Tel.: (02681) 81-39 00, Fax: (02681) 81-39 04
E-Mail: ..... wirtschaftsfoerderung@kreis-ak.de

DEUTSCHE RENTENVERSICHERUNG BERÄT IN WISSEN

Auskunft und Beratung der Deutschen Rentenversicherung Rheinland-Pfalz, der Deutschen Rentenversicherung Bund sowie der Deutschen Rentenversicherung Knappschaft-Bahn-See.
Termine für telefonische Beratungen oder Videoberatungen vergibt die Auskunfts- und Beratungsstelle Koblenz unter 0261/988160.

LOTSENPUNKT WISSEN

Beratung und Hilfe in schwierigen Lebenslagen jeweils freitags von 10.00 bis 12.00 Uhr im Katholischen Pfarrheim Wissen, Kirchweg 9, 57537 Wissen

VERSICHERTENBERATER DEUTSCHE RENTENVERSICHERUNG

- Knappschaft Bahn See für den Bereich der Verbandsgemeinde Wissen -
Dieter Rütscher, Im Steimelsgarten 5,
57636 Mammelzen, Tel.: 02681/5986

EHRENAMTSBÖRSE DER VERBANDSGEMEINDE WISSEN

Informiert und vermittelt rund um das Thema „Ehrenamt“: Jochen Stentenbach
(Rathaus Wissen, Erdgeschoss, Zimmer 23,
Tel. 02742/939-159,
E-Mail: info@rathaus-wissen.de)

HOSPIZ- U. PALLIATIVBERATUNGSDIENST DES HOSPIZVEREIN ALTENKIRCHEN

Begleitung und Beratung schwerstkranker u. sterbender Menschen u. Angehörige,
Info: 02681-879658

PFLEGESTÜTZPUNKT HAMM-WISSEN

Zentrale Beratungsstelle für ältere, pflege- und hilfsbedürftige Menschen und deren Angehörige.
Die Beratung zu Pflegefragen und Lebensplanung im Alter ist kostenlos, neutral und unverbindlich.
Christiane Münker
Tel. 02742/706 - 119 · Fax: 02742 - 706 - 226
Sprechzeiten
Montags von 9.30 - 12.00
und donnerstags von 9.00 - 12.00 h in Wissen
und dienstags von 14.30 - 16.00
im Kulturhaus in Hamm
Andreas Schneider 02742/706102
Sprechzeiten: Dienstags von 10.00 - 12.00 h in Wissen,
Auf der Rahm 17, 57537 Wissen
(im Antonius Krankenhaus),
E-Mail: beko@antonius-wissen.de
Darüberhinaus sind individuelle Terminvereinbarungen, auch Besuche bei Ihnen zu Hause, möglich.

WISSERLAND-TOURISTIK e.V.

Bahnhofstraße 2 (im RegioBahnhof), 57537 Wissen
Postfach 1449, 57532 Wissen
Telefon: 02742/2686
Fax: 02742/967768
E-Mail: ..... info@wisserlandtouristik.de
Internet: ..... www.wissen.eu

Sonstige Rufnummern

AIDS-BERATUNG

Das Gesundheitsamt Altenkirchen bietet kostenlose und anonyme Beratungen und HIV-Antikörpertests (Aids-Tests) an.
Sprechstunden:
Donnerstag.....von 08.30 Uhr bis 12.00 Uhr
oder.....von 14.00 Uhr bis 18.00 Uhr
oder.....nach Vereinbarung
Ansprechpartnerin: Frau Herkersdorf, Tel:.....02681/812732

AWO - KREISVERBAND ALTENKIRCHEN e.V.

Bahnhofstraße 10, 57518 Betzdorf
Tel.: 02741/970562
Fax: 02741/935558
E-Mail: ..... info@awo-altenkirchen.de
Internet: .....www.awo-altenkirchen.de
Unsere Mitarbeiter sind montags bis donnerstags von 08.00 - 16.30 Uhr und freitags von 08.00 - 14.00 Uhr für Sie da. Der AWO -Kreisverband bietet freundliche Unterstützung für alte und behinderte Menschen durch seine **Alltagshelfer**, sowie die **Qualifizierung zum Alltagshelfer an.** Desweiteren bietet der AWO-Kreisverband eine **Gruppe für an Demenz erkrankter Menschen** an (dienstags und donnerstags), **„Hippy"** ein Förderprogramm für vier- bis sechsjährige Kinder und deren Eltern, dass die Kinder auf die Schule vorbereitet, **Kindertreff**, **Kurberatung**.

AZURIT SENIORENZENTRUM BIRKEN

Seniorenheim Birken, Freiheitsstr. 9-11,
57587 Birken-Honigsessen..... Tel. 02742/95000
Fax: 02742/9500999, 24-Stunden-Rufbereitschaft
Bürozeiten: Montag, Mittwoch und Freitag von 08.00 bis 16.30 Uhr, Dienstag und Donnerstag von 08.00 bis 18.00 Uhr.

ANSPRECHPARNTER DES KREISSENIORENBEIRATES

Agnes Brück
Tel:.....02742/3994
E-Mail: agnes-brueck@kreis-ak.de

BERATUNGSSTELLE FÜR BERUFSRÜCKKEHRERINNEN NEUE KOMPETENZ

Wilhelmstraße 28, 57610 Altenkirchen, Tel. 02681/9861-29, Fax 02681/9861-34; Montag bis Freitag 8.00 Uhr bis 12.00 Uhr, Montag und Donnerstag 13.00 Uhr bis 16.00 Uhr Friedrichstraße 17, 57518 Betzdorf, Tel. 02741/971320; mittwochs nach tel. Rücksprache

BETREUUNGSVEREIN

SKFM-Sozialdienst katholischer Frauen und Männer im Landkreis Altenkirchen e. V.
Schulstr. 5, 57518 Betzdorf
Lea Eutebach
Mobil: 0175/1900817,
E-Mail: lea.eutebach@skfm-betreuung.de

KONTAKTDATEN AWO BETREUUNGSVEREINE

BETREUUNGSVEREIN DER ARBEITERWOHLFAHRT ALTENKIRCHEN E.V.

Kölner Str. 23, 57610 Altenkirchen
Telefax: 0 26 81 / 9 84 98 7-0
Herr Dr. paed. Holger Ließfeld, Dipl.-Sozialpädagoge, Dipl.-Heilpädagoge
Geschäftsführer, Vereinsleitung
Telefon: 0 26 81 / 9 84 98 7-1 holger.liessfeld@awo-ak.org
Herr Frank Stock, Dipl.-Sozialarbeiter
Telefon: 0 26 81 / 9 84 98 7-2 frank.stock@awo-ak.org
Herr Andre Schellhorn, B.A. Sozialwissenschaften
Telefon: 0 26 81 / 9 84 98 7-3
andre.schellhorn@awo-ak.org
Frau Barbara Wolf, Dipl.-Sozialarbeiterin
Telefon: 0 26 81 / 9 84 98 7-4 barbara.wolf@awo-ak.org
Frau Elena Strunk, B.A. Soziale Arbeit
Telefon: 0 26 81 / 9 84 98 7-6 elena.strunk@awo-ak.org
E-Mail: awo@awo-ak.org
Internetpräsenz: www.ehrenamt-im-netz.de,
www. awo-ak.org
Erreichbarkeit: Öffnungszeiten der Büros in Altenkirchen und Betzdorf regelmäßig von 9.00 Uhr bis 16.00 Uhr. Eine Terminabsprache für Beratungen ist erwünscht.
Zielgruppen: Interessierte Bürgerinnen und Bürger, Bevollmächtigte, ehrenamtliche Betreuer/innen sowie institutionelle Einrichtungen
Leistungsangebote:
- Informationen über Vorsorgemöglichkeiten wie Vollmacht, Betreuungsverfügung und Patientenverfügung
- Informationsmaterial und betreuungsrechtliche Bibliothek
- Gewinnung, Beratung und Begleitung sowie Schulung ehrenamtlicher Betreuer/innen und Bevollmächtigter
- Führung hauptamtlicher Betreuungen, Pflegschaften und Vormundschaften
- Referententätigkeit und Inhouse Seminare zu ausgewählten Fragen des Betreuungswesens

BETREUUNGSVEREIN DER ARBEITERWOHLFAHRT SIEG-WESTERWALD E.V.

Gerberstraße 4, 57518 Betzdorf
Telefax: 0 27 41 / 93 65 66
Frau Kathrin Wolter, Dipl.-Sozialpädagogin
stellv. Geschäftsführerin, Vereinsleitung
Telefon: 0 27 41 / 9 91 91 9-1 kathrin.wolter@awo-ak.org
Frau Mechthild Reifenrath, Dipl.-Sozialarbeiterin
Telefon: 0 27 41 / 9 91 91 9-2
mechthild.reifenrath@awo-ak.org
Frau Andrea Pfeifer-Vogel, BA: Pädagogik,
Entwicklung und Inklusion
Telefon 02741 / 9 91 91 9-3 andrea.pfeifer@awo-ak.org
Frau Verena Schwäbe, B.A. Soziale Arbeit
Telefon: 0 27 41 / 6 08 08 79 , verena.schwaebe@awo-ak.org
Herr Alexander Schwarz, B. Sc. Medizinökonomie
Telefon: 0 27 41 / 9 44 00 55, alexander.schwarz@awo-ak.org
E-Mail: awo@awo-ak.org
Internetpräsenz:
www.ehrenamt-im-netz.de, www. awo-ak.org
Erreichbarkeit: Öffnungszeiten der Büros in Altenkirchen und Betzdorf regelmäßig von 9.00 Uhr bis 16.00 Uhr. Eine Terminabsprache für Beratungen ist erwünscht.
Zielgruppen: Interessierte Bürgerinnen und Bürger, Bevollmächtigte, ehrenamtliche Betreuer/innen sowie institutionelle Einrichtungen
Leistungsangebote:
- Informationen über Vorsorgemöglichkeiten wie Vollmacht, Betreuungsverfügung und Patientenverfügung
- Informationsmaterial und betreuungsrechtlicheBibliothek
- Gewinnung, Beratung und Begleitung sowie Schulung ehrenamtlicher Betreuer/innen und Bevollmächtigter
- Führung hauptamtlicher Betreuungen, Pflegschaften und Vormundschaften
- Referententätigkeit und Inhouse Seminare zu ausgewählten Fragen des Betreuungswesens

BETREUUNGSVEREIN DES DEUTSCHEN ROTEN KREUZES E.V.

Roland Günter, Kölner Str. 97, 57610 Altenkirchen
Telefon.....02681/800645
Fax.....2681/800698
E-Mail.....betreuungsverein@kvaltenkirchen.drk.de
Internet..... www.drk-altenkirchen.de
Informationen und persönliche Beratung für Angehörige und Betroffene über Vorsorgevollmacht, Patientenverfügung und alle Fragen zum Betreuungsrecht.
Unterstützung und Beratung von ehrenamtliche tätigen gesetzlichen Betreuern und Bevollmächtigten.

BLINDEN- UND SEHBEHINDERTENVEREIN

im Kreis Altenkirchen
Vorsitzender: Reiner Seibert
Schumannstraße 13, 57518 Betzdorf
Tel.: ..... 02741 21 551 (AB)
oder 02741 974 556
Telefax: 02741 974 557
E-Mail: ..... info@bsv-ak.de
Internet: ..... www.bsv-ak.de

CARITASVERBAND RHEIN-SIEG E.V.

Rathausstr. 5, Altenkirchen
www.caritas-rheinsieg.de;
info.altenkirchen@caritas-rheinsieg.de
- Allgemeine Sozialberatung, Tel.: 02681-8789251
- Fachberatung Wohnraumsicherung, Tel.: 0152-22888218
- Kurberatung, Tel.: 02681-8789240
- Kontakt- und Beratungsstelle für Menschen mit psychischer Erkrankung und deren Angehörige, Tel.: 02681-8789253
- Betreutes Wohnen für psychisch kranke Menschen,
- Tel.: 01522-2845540
- Aktion Neue Nachbarn (Integrationsbeauftragte),
- Tel.: 0170-5553683
- **Café-Treff am Montag:** Menschen mit und ohne psychische Erkrankung sind herzlich willkommen. Montags, 14.00 - 16.30 Uhr, im Mehrgenerationenhaus „Mittendrin", Wilhelmstr. 10, Altenkirchen, Infos: Tel.: 02681-8789253
- **Öffnungszeiten Caritas-Laden** (Wilhelmstr. 13, Altenkirchen): Montag, Donnerstag und Freitag: 9.00 - 13.00 Uhr; Mittwoch: 14.00 - 18.00 Uhr; Tel. 02681-9838828
- **Notschlafstelle** für Menschen, die akut ohne Wohnung und Unterkunft sind. Unter Telefon 0172-2038945 kann die Möglichkeit zur Übernachtung in Altenkirchen erfragt werden. Aufnahme zwischen 18 und 21 Uhr, Verlassen am nächsten Tag bis 9 Uhr.

DEUTSCHER KINDERSCHUTZBUND (DKSB)

Ortsverband Altenkirchen e.V.
Wilhelmstraße 33, 57610 Altenkirchen
Telefon Büro.....02681/988861
Fax Büro.....02681/70159
Bürozeiten:
Montag, Mittwoch, Freitag..... von 09.00 bis 12.00 Uhr
Tel.-Secondhand-Laden..... 02681/70209
Öffnungszeiten:
Montag - Freitag .. 09.00 bis 12.00 und 15.00 bis 18.00 Uhr
www.kinderschutzbund-altenkirchen.de
E-Mail: info@kinderschutzbund-altenkirchen.de
Ortsverband Betzdorf-Kirchen
Decizerstraße 1, 57518 Betzdorf, Telefon 02741/6725
Fax.....02741/60424
Sprechzeiten: Mo. + Do..... von 09.00 bis 11.00 Uhr
Gesprächstermine nach Vereinbarung

DEUTSCHES ROTES KREUZ

Kreisverband Altenkirchen
Soziale Dienste kreisweit.....Tel. 02681/8006-42 und -43
Anschriften Bereitschaftsleiter DRK
Ortsverein Wissen
a) Birken-Honigsessen
BL Lars Brian Lauer, Von-Ketteler-Str. 1,
57587 Birken-Honigsessen, Tel. 0176/20990144
Stellv. BL Luca Rohs,
Hammerhöhe 11, 51598 Friesenhagen, Tel. 01512/1326355
Stellv. BL Gaby Braun,
Fürst-Hatzfeldt-Str. 29, 57537 Wissen, Tel. 01515/4636854
b) Katzwinkel
BL Silas Bertelmann, Hönningen-Dorfstraße 38,
57581 Katzwinkel, Tel: 0151/50459723
Stellv. BL Marcel Hüsch,
Im Wiesengrund 6, 57581 Katzwinkel, Tel: 0171/7440353
c) Wissen
BL Ulrike Ramseger, Siegener Straße 12,
57539 Bruchertseifen, Tel.: 0176/766699777
Stellv. BL Heike Dietz, Scheidter Straße 22,
57577 Hamm (Sieg)
Tel.: 0151/70880084

DEUTSCHE MULTIPLE SKLEROSE GESELLSCHAFT

Selbsthilfegruppe Altenkirchen/Wissen
Ansprechpersonen:
Bernd und Roswitha Dicke: ..... Tel.: 02686 - 8778
MS-Stammtisch Wissen
Jeder 2. Montag im Monat um 18:00 Uhr.
Antje Gerritzma, Gerichtsstraße 34
WhatsApp 0151 70171887
MS-Beratungsstelle Westerwald
Fr. Dipl.-Sozialpäd. Petra Neust-Schönberger 02626/1272

DEUTSCHE SAUERSTOFFLIGA LOT E.V.

Selbsthilfegruppe für Sauerstoff-Langzeit-Therapie
Treffen: Koblenz, Klinikum Marienhof, 1. Di. i. Monat, 18.00 Uhr
Kontakt: Franz Josef Kölzer, ...06746-8352
oder WeKISS 02663-2540

DIAKONISCHES WERK DES EV. KIRCHENKREISES ALTENKIRCHEN

Stadthallenweg 16, 57610 Altenkirchen, Tel.: 02681/8008 20, E-Mail: info@diakonie-altenkirchen.de
www.diakonie-altenkirchen.de
Schuldner- und Insolvenzberatung, allgemeine Sozialberatung, Ergänzende unabhängige Teilhabeberatung - EUTB, Fachdienst für Migration, Jugendmigrationsdienst, Suchtberatung und -prävention, Vermittlung von Kuren und Erholungsmaßnahmen.

DONUM VITAE WESTERWALD/RHEIN-LAHN E.V.

Wilhelm-Mangels-Str. 22, 56410 Montabaur
- staatlich anerkannte Beratungsstelle -
Schwangerschaftskonfliktberatung, allgemeine Schwangerenberatung, Familienplanungs- und Sexualberatung
Öffnungszeiten:
Montag, Dienstag, Donnerstag,
Freitag..... von 09.00 bis 12.00 Uhr
Mittwoch ..... von 13.30 bis 16.30 Uhr
und nach Vereinbarung. Telefon: 02602/9991900,
Fax: 02602/9991901
E-Mail: donumvitae-montabaur@t-online.de

ERSTER DEUTSCHER ALTENSCHUTZBUND SOLIDAR BETZDORF/KIRCHEN E.V.

Lokale Allianz für Menschen mit Demenz
Bahnhofstr. 13 (im 1. OG. Galerie), 57518 Betzdorf
Telefon: 02741 4711, E-Mail: solidar.betzdorf@freenet.de,
www.altenschutzbund.de
Ratgeber und Hilfsdienst vermittelt und hilft bei Betreuung, Problemen und Notlagen, Hilfe bei Erstellung von Patientenverfügungen/Vorsorgevollmachten. Es werden außerdem u.a. angeboten, Tagesfahrten, Freizeiten, Seniorentreff „Stammtisch 4711" jeden 3. Freitag im Monat um 15.00 Uhr, im Seniorenberatungsbüro (Anschrift wie oben), Computer-Schulung, Seniorensicherheitsberatung im Seniorenberatungsbüro (Anschrift wie oben). Beratungszeiten: Dienstag, Donnerstag und Freitag von 09.00 Uhr - 11.30 Uhr;
Mittwochvormittag: Gespräche nur nach vorheriger Anmeldung.

EV. ÖFFENTLICHE BÜCHEREI

der Ev. Kirchengemeinde Wissen im alten Pfarrhaus, Auf der Rahm 19a (hinter der ev. Kirche), 57537 Wissen
Tel. 02742/9110112, Mail: buecherei-wissen@ekir.de
https://evangelisch-in-wissen.de/gemeinde/buecherei/
Öffnungszeiten:
Mittwoch ..... 16.00 bis 17.30 Uhr
Donnerstag ..... 10.00 bis 11.30 Uhr
Sonntag ..... 11.00 bis 12.00 Uhr

ESPERANZA - BERATUNGS- UND HILFENETZ VOR, WÄHREND UND NACH EINER SCHWANGERSCHAFT

Wir beraten Sie u.a.
- bei Schwangerschaftskonflikten
- bei persönlichen Lebens- und Beziehungsfragen
- bei Fragen zur Pränataldiagnostik
- bei finanziellen Fragen und rechtlichen Angelegenheiten

Die Beratung findet im St.-Antonius-Krankenhaus in Wissen statt. Antonius-Krankenhaus, An der Rahm 17, 57537 Wissen, jeden 2. und 4. Mittwoch im Monat von 09.00 bis 12.00 Uhr. Eine telefonische Terminvereinbarung über 02261/306-134 oder per Mail: claudia.juech@caritas-oberberg.de ist unbedingt erforderlich. Auskunft über Beratung und Hilfe erteilt auch der Caritasverband Altenkirchen, Telefon 02681/2056.

FORSTAMT ALTENKIRCHEN

Siegener Str. 20, 57610 Altenkirchen,
Tel.: 02681/878930, Fax: 02681/8789318
E-Mail: forstamt.Altenkirchen@wald-rlp.de
Zuständige Revierbeamte für:
Zuständigkeitsbereich Waldinteressenten Schönstein, Selbach 20er, Selbach 28er, und die
Haubergsgenossenschaft Selbach Erben:
Forstrevier Gebhardshain, Forstamtmann Ralf Hoss, Forsthaus, 57520 Steinebach, Tel./Fax: 02747/2340,
Mobil: 01522/8851598, E-Mai.: ralf.hoss@wald-Rlp.de
Zuständigkeitsbereich Privatwald:
Maximilian Mohr, Siegener Str. 20, 57610 Altenkirchen
Tel.: 02681/87893-33, Mobil: 0173/7044746
E-Mail: maximilian.mohr@wald-rlp.de

FRAUENHAUS WESTERWALD

Frauen für Frauen e.V., Postfach 1152,
57620 Hachenburg.....02662/5888
Aufnahmen sind Tag und Nacht und am Wochenende möglich.

FREUNDESKREIS FÜR SUCHTKRANKENHILFE WISSEN E.V.

Selbsthilfegruppe für Betroffene, Angehörige und Freunde von Menschen mit Alkohol-, Drogen- oder Medikamentenproblemen. Jeden Freitag von 19.30 bis 22.00 Uhr im „Aufwärts", Wissen, Gerichtsst. 34
Kontakt:.....Telefon 02742/911977
Führerscheinverlust:
Beratung und Vorbereitung zur „Medizinisch-Psychologischen Untersuchung" - MPU nach Vereinbarung
Kontakt und Informationsladen „Aufwärts":
57537 Wissen, Gerichtsstr. 34
Öffnungszeiten: samstags ..... von 09.00 bis 12.00 Uhr
und nach Vereinbarung.....Telefon 02742/911977
Internet:..... www.freundeskreis-wissen.de
E-Mail:..... info@freundeskreis-wissen.de

GESPRÄCHSKREIS FÜR ANGEHÖRIGE PSYCHISCH ERKRANKTER KINDER UND JUGENDLICHER

Der Gesprächskreis wird vom Förderverein Ayuda e.V. angeboten und wendet sich an alle Angehörigen psychisch erkrankter Kinder und Jugendlicher, sowohl Eltern, als auch Geschwister und Großeltern.
Er beginnt im März und findet an jeden 1. Dienstag im Monat statt. Eine Anmeldung ist nicht erforderlich.
Beginn: 18.00 Uhr; Ort: bei Andreas Holzhaus, Rauenberg 12, 57644 Hattert". Weitere Infos unter: www.ayudaev.de

HAUS- UND GRUNDEIGENTÜMERVEREIN IM KREIS ALTENKIRCHEN UND WESTERWALDKREIS E.V.

nur für Mitglieder
www.hug-ak-ww.de.....Tel.: 02734/4982
Kontakt:.....Tel.: 02742/911977

HERZSPORTGRUPPE WISSEN E.V.

Kontakt: Vorsitzende: Nicole Will-Kienle, Hauptstraße 6,
57629 Stein-Wingert ..... Tel.: 02688/988515
Stellv. Vorsitzender: Mathias Kleine, Schloßhof 3,
57537 Wissen ..... Tel.: 02742/910624
Übungsstunden: Dienstag: 19.00 - 20.30 Uhr
Turnhalle der BBS Wissen

IMKERNOTRUF/EINFANGEN VON BIENENSCHWÄRMEN

André Becker, Altenbrendebach 21 a, 57537 Wissen
Mobil: 0173 2825920

JUGENDBERUFSHILFE

in Trägerschaft der Brücke Altenkirchen e.V.
Bürozeiten in Altenkirchen:
montags und donnerstags.....08.00 bis 12.00 Uhr
und.....14.00 bis 16.30 Uhr
und nach Vereinbarung
Kreisverwaltung, Zimmer-Nr. 256,
Parkstr. 1, 57610 Altenkirchen.....02681/812516
Bürozeiten in Betzdorf:
dienstags und mittwochs .....08.00 bis 13.30 Uhr
und.....14.00 bis 16.30 Uhr
freitags .....08.00 bis 15.00 Uhr
und nach Vereinbarung
Brücke Altenkirchen e.V., Zimmer Nr. 204
Friedrichstr. 17, 57518 Betzdorf..... 02741/9739373
Bitte vereinbaren Sie telefonisch einen Termin, da die Jugendberufshelferin wegen Haus- besuchen bzw. externen Terminen nicht immer während der Öffnungszeiten im Büro anwesend ist.

KATH. ÖFFENTLICHE BÜCHEREI WISSEN

Öffnungszeiten:
sonntags..... von 10.00 bis 12.30 Uhr
dienstags..... von 16.00 bis 18.00 Uhr
mittwochs..... von 16.00 bis 18.00 Uhr und
donnerstags ..... von 10.00 bis 11.00 Uhr
koeb-wissen@obere-sieg.org

KATH. ÖFFENTLICHE BÜCHEREI ST. ELISABETH BIRKEN-HONIGSESSEN

Öffnungszeiten:
dienstags..... 18.00 bis 19.30 Uhr
donnerstags ..... von 15.00 bis 17.00 Uhr
sonntags..... von 09.30 bis 11.30 Uhr

KIRCHLICHE SOZIALSTATION HAMM-WISSEN

Telefon.....02742/3030

KINDERSCHUTZDIENST IM KREIS ALTENKIRCHEN

Brückenstr. 5, 57548 Kirchen/Sieg.....02741/930046 u. -47
montags und mittwochs ..... von 14.00 bis 17.00 Uhr
dienstags und freitags..... von 09.00 bis 12.00 Uhr

KREBSINFORMATIONSDIENST

Fragen zu Krebs? So können Betroffene und alle Ratsuchenden den Krebsinformationsdienst erreichen:
· Telefonisch unter 0800 420 30 40, kostenfrei, täglich von 8 - 20 Uhr
· Per E-Mail an krebsinformationsdienst@dkfz.de
· Im Internet unter www.krebsinformationsdienst.de und www.facebook.de/krebsinformationsdienst

LEBENSHILFE IM LANDKREIS ALTENKIRCHEN

Hilfen für Kinder mit einer Behinderung (zu Hause, in der Kindertagesstätte und Schule), heilpädagogische und integrative Kindertagesstätten; Hilfen für Erwachsene mit einer Behinderung oder psychischen Erkrankung (Wohnangebote, Einzelbetreuung, Hilfen für Arbeit); Hilfen zur Pflege (Pflegedorf), Hilfe für Angehörige; Elternkreise; Beratung
Beratungsstelle der Lebenshilfe:
Beratung Hilfen für Kinder: Frau Susanne Tereick (Leitung Ambulante Hilfen für Kinder)
Rathausstraße 21, 575347 Wissen, Telefon: 02742/9115121
E-Mail: s.tereick@lebenshilfe-ak.de
Beratung Hilfen für Erwachsene:
Frau Lea Latsch (kommissarische Leitung der offenen Hilfen)
Rathausstraße 25, 57537 Wissen, Tel: 02742/9115255
E-Mail: l.latsch@lebenshilfe-ak.de
Ehrenamtsagentur
E- Mail: ehrenamtsagentur@lebenshilfe-ak.de

LÖSCHZÜGE DER FREIWILLIGEN FEUERWEHR WISSEN

Wehrleiter Verbandsgemeinde Wissen
Stefan Deipenbrock,
Tel.: 02742/96701-120

Wehrführer Löschzug Wissen
David Musall, Tel.: 02742/96701-121

Wehrführer Löschzug Schönstein
Steffen Schmidt, Tel.: 02742/96701-122

Wehrführer Löschzug Katzwinkel
Torsten Neuhaus, Tel.: 02742/96701-123

MALTESER KLEIDERKAMMER

Die Kleiderkammer der Malteser in Wissen, Heisterstraße 9, ist jeden Mittwoch, von 15.30 bis 17.30 Uhr geöffnet.
Tel.:.....2184 oder 3938

MIETERBUND MITTELRHEIN E.V.

nur für Mitglieder, www.mieterbund-mittelrhein.de
Tel.:.....0261/5096

MÖBELBÖRSE DER CARITAS - DIENSTE UND ARBEIT GGMBH

Grindeler Straße 2, 57548 Kirchen
Tel.:.....02741/63617
Öffnungszeiten:
Mo.-Fr.....9.00 bis 18.00 Uhr

NEUE ARBEIT E.V.

www.ak-neuearbeit.de
Siegener Str. 23, 57610 Altenkirchen 02681/9555-0
Alltagshilfe 02681/9555-413
Haushaltshilfen, Reinigungsarbeiten
Bürgerservice..... 02681/9555-101
Entrümpelungen, Transporte, Umzüge, Garten- u. Landschaftsbau, Pflanzenservice
Energie-Spar-Service 02681/9555-108
Senkung der teuren Energiekosten;
kostenlose Vor-Ort-Beratung
Hauptschulabschluss **02681/9555-117**
Kurs zur Erlangung des Hauptschulabschlusses
Kochpunkt 02681/9555-109
Mittagessen und Catering-Service
MINT-AK..... **02681/9555-115**
Einblick und Vermittlung in technische Berufe für Schülerinnen
Zukunftswerkstatt 02681/9555-210
Qualifizierung, Vermittlung von arbeitslosen jungen Menschen
Möbel und mehr 02681/9555-410
Wir holen kostenlos gut erhaltene Möbel und Hausrat bei Ihnen ab.
Verkauf von Gebrauchtmöbeln aller Art; mo - fr 10 - 17 Uhr
Tagesstätte für psychisch kranke Erwachsene.....02681/987400
Kumpstraße 25, 57610 Altenkirchen
Ambulante pädagogische Betreuungsleistungen 02681/9555-117
Hilfen im Rahmen der Eingliederungshilfe (SGB XII)

OSTEOPOROSE - SELBSTHILFEGRUPPEN WISSEN

Gruppe II: Rückfragen unter Tel.-Nr.....02742/4919
Funktionstraining wöchentlich mittwochs, 18.30 - 19.30 Uhr im Stadion in Wissen

PFLEGESTÜTZPUNKT Hamm-Wissen

Zentrale Beratungsstelle für ältere, pflege- und hilfsbedürftige Menschen und deren Angehörige.
Die Beratung zu Pflegefragen und Lebensplanung im Alter ist kostenlos, neutral und unverbindlich.
Christiane Münker ..... 02742/706 - 119
Sprechzeiten:
Montags von..... 9.30 - 12.00 Uhr
und donnerstags von ..... 9.00 - 12.00 Uhr
in Wissen und dienstags von.....14.30 - 16.00 Uhr
im Kulturhaus in Hamm
Andreas Schneider.....02742/706102
Sprechzeit: Dienstags von 10.00 - 12.00 Uhr in Wissen
Auf der Rahm 17, 57537 Wissen (im Antonius Krankenhaus), E-Mail: beko@antonius-wissen.de
Darüber hinaus sind individuelle Terminvereinbarungen, auch Besuche bei Ihnen zu Hause, möglich.

PRO FAMILIA

Deutsche Gesellschaft für Familienplanung, Sexualpädagogik und Sexualberatung e.V.,
Steinweg 13, 57627 Hachenburg
Tel.: 02662/945141, Fax: 02662/945143,
e-Mail: profahachenburg@hotmail.com
Termine nach telefonischer Vereinbarung

REHA-SPORTGEMEINSCHAFT 57537 WISSEN

Geschäftsstelle Otmar Schuhen,
Hachenburger Straße 70, 57537 Wissen.
Vorsitzender Otmar Schuhen
Telefon: 02742/5032 oder mobil: 015209804025;
Mail: rsgw@web.de
Stellvertretende Vorsitzende Birgit Selbach,
Telefon: 02742/71461 oder mobil 0151-29047244
Wöchentliche Übungsstunden Reha-Sport:
Trockengymnastik
Montags von 16.15 Uhr bis 17.15 Uhr
Dienstags von 16.30 Uhr bis 17.30 Uhr
und von 19.30 Uhr bis 20.30 Uhr
Donnerstags von 16.30 Uhr bis 17.30 Uhr
und von 19.30 Uhr bis 20.30 Uhr
Turnhalle Wilhelm-Busch-Schule,
Böhmerstraße 14, 57537 Wissen
Aqua-Gymnastik und Schwimmen
Montags von 20.30 Uhr bis 21.30 Uhr
Mittwochs von 13.30 Uhr bis 15.00 Uhr (2 Kurse)
Donnerstags von 12.00 Uhr bis 13.30 Uhr (2 Kurse)
Siegtalbad, Stadionstraße 42, 57537 Wissen

ST. JOSEF - SENIORENZENTRUM

Bröhltalstraße 15,
57537 Wissen
Tel.: 02742/9399
ambulanter Dienst, Kurzzeitpflege, vollstationäre Pflege
24 Stunden - Rufbereitschaft
Bürozeiten:
Montag bis Donnerstag .....8.00 bis 17.00 Uhr
Freitag.....8.00 bis 13.00 Uhr

SARKOIDOSE GESPRÄCHSKREIS ALTENKIRCHEN - WESTERWALD

Treffen vierteljährlich im Landhotel Kristall,
Goethestraße 21 in 56470 Bad Marienberg
Nähere Informationen erhalten Sie bei
K. D. Richter, Tel.: 0151/17442737

Selbsthilfegruppe REDE-Frei

(Männliche Betroffene von Missbrauch in der Kindheit und Jugend)
Termine und Treffpunkt zu erfragen bei:
WeKISS | Der Paritätische Tel.: 02663-2540 (Sprechzeiten montags 14-18 Uhr, dienstags 9-12 Uhr, mittwochs und donnerstags 9-14 Uhr) oder per Mail: info@wekiss.de

SPIELER - SELBSTHILFEGRUPPE

Betroffene, Angehörige und Interessierte aus dem Kreis Altenkirchen und können sich gerne melden unter:
Caritasverband Rhein-Wied-Sieg e.V.,
Geschäftsstelle Betzdorf
Telefon.....02741/9760-30
Fax.....02741/9760-60
Email:.....spielsucht@caritas-betzdorf.de
Geschäftszeiten:
Montag, Dienstag, Donnerstag,
Freitag..... 08:00 Uhr - 12:00 Uhr
Montag - Donnerstag ..... 14:00 Uhr - 16:00 Uhr
Ansprechpartnerin:, Andrea Karwata,
Dipl. - Sozialarbeiterin, Telefon.....02741/9760-10
Für individuelle Beratungsgespräche melden sie sich gerne während unseren Geschäftszeiten!

VDK-ORTSVERBAND WISSEN

Das Büro in Wissen, Heisterstr. 9 ist jeden 1. und 3. Dienstag im Monat von 10.00 bis 12.00 Uhr geöffnet
Tel.: 02742/911433
Wir geben Ihnen alle benötigten Informationen und vereinbaren für Sie Termine bei der Kreisgeschäftsstelle in Altenkirchen. Außerhalb dieser Zeiten sind wir erreichbar:
VdK Wissen (neuer Vorsitzender)
Thomas Schilling 02742-71343
thomas.w.schilling@gmail.com
Stellv. Vorsitzender Herzog, Bernhard,
57537 Mittelhof, Kirchweg 14..... 02742-71866
(Hinweis: Keine rechtliche Beratung)
Für die gesonderten Außensprechtage des VdK Altenkirchen mit Beratung ist eine vorherige Terminabsprache mit der Kreisgeschäftsstelle Altenkirchen Telefon (02681 - 6233 nur vormittags) erforderlich oder die Terminabsprache kann während unserer Bürozeiten erfolgen.

WALDBAUVEREIN DES KREISES ALTENKIRCHEN E.V.

Interessenvertretung der privaten Waldbesitzer im Landkreis Altenkirchen und Ansprechpartner in allen Dingen rund um Wald, Forst und Holz.
Geschäftsstelle:
Auf dem Molzberg 2, 57548 Kirchen
Geschäftsführer: Alois Hans, Telefon: 02741/9372294,
Email: hans@wbv-altenkirchen.de
Unsere Ansprechpartner (Vertrauensleute) für Waldbesitzer vor Ort in der Verbandsgemeinde Wissen
Katzwinkel:
Bernd Kemper, Lindenhof, 57581 Katzwinkel,
Telefon: 02742/6608

WEKISS-WESTERWÄLDER KONTAKT- UND INFORMATIONSSTELLE FÜR SELBSTHILFE | DER PARITÄTISCHE

Beratungsstelle für Selbsthilfeinteressen und Selbsthilfegruppen, Marktplatz 6, 56457 Westerburg
Tel. 0 26 63/2540, E-Mail: info@wekiss.de
Homepage: www.wekiss.de
Sprechzeiten:
Montags: 14.00 bis 18.00 Uhr
Dienstags: 09.00 bis 12.00 Uhr
Mittwoch und Donnerstag: 09.00 bis 14.00 Uhr
Kontaktbüro für Pflegeselbsthilfe - Vermittlung und Unterstützung Beratungsstelle für Pflegeselbsthilfeinteressen und Pflegeselbsthilfegruppen - Selbsthilfe für Betroffene, pflegende Angehörige und vergleichbar Nahestehende
Marktplatz 6, 56457 Westerburg
Tel. 0 26 63/91 66 85, E-Mail: pflegeselbsthilfe@wekiss.de
Homepage: www.pflegeselbsthilfe-rlp.de

Plattform für die Mitwirkung der Jugend: VG-Wissen geht neue Wege

Die Organisatoren um Streetworker Dominik Eickholt und der pädagogischen Leitung des Hauses der offenen Tür Jennifer Czambor sowie die Verwaltung hatten eingeladen, um das Projekt „Jugendparlament Wissen", das bereits seit 2024 vorbereitet wurde, vorzustellen. Erstmals in der Öffentlichkeit „sichtbar" war die Jugendvertretung bei der Eröffnung der neuen Sport- und Freizeitanlage am Stadion.

Der „Startschuss" für das „Jugendparlament", der Begriff wurde als Arbeitstitel gewählt, ist gefallen. Die Verantwortlichen aus Rat und Verwaltung sowie dem Jugendzentrum erhoffen sich eine große Beteiligung und erste Kontakte. Zunächst ist das „Jugendparlament" für die Schülerinnen und Schüler aber auch Mitglieder aus Vereinen im Alter von 13 bis 21 Jahre geplant.

Das Organisationsteam hofft auf viele Teilnehmer bei der Kick-Off-Veranstaltung zum Jugendparlament Wissen (v. l. Stephanie Hermann und Jochen Stentenbach – VGV Wissen, Uwe Sigismund – Schulsozialarbeiter BBS Wissen, Streetworker Dominik Eickholt, Leitung OT Jennifer Czambor, Bürgermeister Berno Neuhoff).

Die Jugendvertretung der Verbandsgemeinde Wissen soll als Sprachrohr und Interessenvertretung der Jugendlichen vor Ort dienen. Das Ziel ist es, junge Menschen aktiv an politischen und gesellschaftlichen Entscheidungsprozessen zu beteiligen und ihre Anliegen sichtbar zu machen. Ein wichtiger Punkt, so Dominik Eickholt, ist die Vermittlung von Demokratieverständnis und sozialer Kompetenz. Die Zusammenarbeit mit dem Arbeitskreis Jugend und Bildung der VG koordinieren das Haus der offenen Tür mit den Sozialarbeiterinnen und Sozialarbeitern der Schulen.

Die Jugendvertretung soll ein Bindeglied zwischen Jugendlichen, Politik und Verwaltung sein und jugendrelevante Themen in Entscheidungsprozesse einbringen. Darüber hinaus setzt die Jugendvertretung auf Austausch und Vernetzung - sowohl innerhalb der Verbandsgemeinde als auch mit anderen Jugendvertretungen. Workshops, Aktionen und Beteiligungsformate sollen Jugendliche motivieren, sich einzubringen und Verantwortung zu übernehmen.

Mit ihrer Arbeit soll die Jugendvertretung ein wichtiger Beitrag zur Stärkung der demokratischen Kultur in der Verbandsgemeinde Wissen sein und zeigen: Die Stimme der Jugend zählt und soll gehört werden. Für die Auftaktveranstaltung konnten die Organisatoren Nina Kohler gewinnen, die, als Referentin im Dachverband Jugendgemeinderäte Baden-Württemberg, große Erfahrung sammeln konnte.

Die Anmeldung zur Kick-Off-Veranstaltung, die am 13. Mai, 18 Uhr, im Walzwerk Wissen, Walzwerkstraße 24 a, stattfindet, kann über den QR-Code oder über die Verbandsgemeinde und im Jugendtreff erfolgen.

Die Veranstalter bitten zu beachten, dass die Anmeldungen bis zum 6. Mai eingegangen sein sollten.

Serenade auf Schloss Schönstein: Kartenvorverkauf läuft

Das beliebte Open-Air-Konzert mit dem Mainzer Kammerorchester findet in diesem Jahr am Sonntag, dem 23. August um 17 Uhr in Wissen-Schönstein statt. Bei der 110. Auflage der Kammermusik werden unter dem Motto „Virtuosissimo" Werke von Tartini, Mozart, de Sarasate und mehr zu hören sein – dies wieder im schönen Ambiente des Schlosses mit seiner guten Akustik.

Das Programm verspricht erneut grandiose klassische Musik in bewährter Besetzung. Virtuosissimo – die Steigerung des Wortes „virtuos": die Virtuosität der 8 Musiker steht in diesem Programm im Vordergrund. Der Geiger Naoya Nishimura wird mit der „Teufelstriller-Sonate" von Giuseppe Tartini sowie 3 Werken von Pablo de Sarasate, der „Romanza Andaluza", dem „Zapateado" und der „Carmen-Fantasie" zu hören sein. Der Bratschist Joachim Schwarz wird „Pas de deux" aus dem Ballett „Giselle" von Adolphe Adam und der Cellist Mariusz Wysocki die „Air de diable" von François Couperin zum Besten geben. Renate Kehr, Flöte und Adrian Krämer, Klarinette, sind die Solisten in Mozarts „Der Schauspieldirektor" mit dem brillanten Zank zweier Primadonnen, sowie in Franz Dopplers „Andante und Rondo". Dazwischen gibt es noch so manche Melodie zum Träumen – genau die richtige Mischung für einen wunderbaren musikalischen Sonntag-Nachmittag.

Eintrittskarten können zum Preis von 25 € wie gehabt im Buchladen in Wissen (Maarstraße, Tel. 02742 1874) erworben werden. Der Veranstaltungsort ist wegen der historischen Bausubstanz nicht barrierefrei.

Foto: Nilius, Wissener eigenART

menanner schwätzen
DORFGESPRÄCHE

DORFGESPRÄCH "MENANNER SCHWÄTZEN" AM 20. MAI IN MITTELHOF

Zum Dorfgespräch in der Ortsgemeinde Mittelhof sind alle Bürgerinnen und Bürger herzlich eingeladen. Am 20. Mai möchten Bürgermeister Neuhoff und Ortsbürgermeister Cordes mit allen interessierten Bürgerinnen und Bürgern der Ortsgemeinde „menanner schwätzen". Es kann über Probleme geredet werden, Fragen können beantwortet werden - oder man trifft sich einfach nur zum Kennenlernen.

Berno Neuhoff: „Es ist mir wichtig, mit den Bürgerinnen und Bürgern ins Gespräch zu kommen, ihre Anliegen zu hören, um direkt gemeinsam Lösungen für die Zukunft unserer Dörfer an der Sieg zu entwickeln. Ich freue mich auf gute Gespräche in der Ortsgemeinde Mittelhof."

Treffpunkt ist am 20. Mai, 17.00 Uhr,
im Landgasthof Cordes,
Steckensteiner Straße 13 in Mittelhof.

Bürgermeister Neuhoff und Ortsbürgermeister Franz Cordes freuen sich, wenn möglichst viele Bürgerinnen und Bürger teilnehmen und hoffen auf ein gutes Miteinander!

Wisserland

Die Verbandsgemeinde Wissen ist Trägerin der Kindertagespflege "Kindernest" am Stadion in Wissen.

Wir suchen
Kindertagespflegepersonen (m/w/d) sowie "Springer" (m/w/d) zur Vertretung der Stammkräfte
zum nächstmöglichen Zeitpunkt

Aufgabenschwerpunkte:

- Betreuung von max. 5 Kindern gleichzeitig in den Räumlichkeiten der Kindertagespflegestelle der Verbandsgemeinde Wissen
- Planung, Gestaltung und Umsetzung der pädagogischen Arbeit
- Eingewöhung der Kinder
- Beobachtung und Dokumentation, insbesondere der Entwicklungsschritte der einzelnen Kinder
- partnerschaftliche Zusammenarbeit mit den Eltern

Ihr Profil:

- Qualifizierung zur Kindertagespflegeperson, Sozialassistenz oder Kinderpflege mit QHB-Qualifizierung
- hohe Empathiefähigkeit und interkulturelle Kompetenz, um sich auf die unterschiedlichen Bedürfnisse der zu betreuenden Kinder und deren Eltern einstellen zu können
- Teamfähigkeit, insbesondere um gemeinsam mit den weiteren Mitarbeitenden die Kindertagespflegestelle entsprechend des Konzeptes fortzuentwickeln

Wir bieten:

- eine abwechslungsreiche, interessante Tätigkeit
- eine leistungsgerechte Bezahlung abhängig von den persönlichen Voraussetzungen nach dem Tarifvertrag des öffentlichen Dienstes (TVöD)
- und natürlich die im öffentlichen Dienst üblichen Leistungen Jahressonderzahlung, Leistungsentgelt sowie betriebliche Altersvorsorge (Zusatzversorgung)
- gute Fort- und Weiterbildungsmöglichkeiten

WESENTLICHES

Stadionstraße 39
57537 Wissen/Sieg

22,50 Wochenstunden; unbefristet
(bei der Vertretung der Stammkräfte muss eine vorübergehende Stundenaufstockung auf Vollzeit möglich sein)

TVöD-SuE S 4
(bei entsprechender Qualifikation)

Arbeitnehmer

nächstmöglicher Zeitpunkt

Silvia Weller
silvia.weller@rathaus-wissen.de
+49 2742 939-112

JETZT BEWERBEN

sofort & einfach online bewerben

- **aussagekräftige Bewerbung** bitte bis zum **25.05.2026**
- online unter **www.wissen.eu/bewerbung**
- per E-Mail an **bewerbung@rathaus-wissen.de**
- per Post an **Verbandsgemeindeverwaltung Wissen, Fachbereich 1, Rathausstraße 75, 57537 Wissen**

Mit der Einsendung der Bewerbung wird gleichzeitig das Einverständnis erklärt, dass vorübergehend erforderliche Daten im Rahmen des Auswahlverfahrens erfasst und verarbeitet werden.

...mehr wissen!
Wisserland.de

Die Online-Ausgabe unseres Mitteilungsblatts finden Sie hier:
www.wisserland.de/mitteilungsblatt

Stadtführungen/geführte Wanderungen im Wisserland
Termine auf wisserland.de/veranstaltungen
Übersicht auf wisserland.de/führungen
Anmeldungen: Tourist-Information Wisserland, RegioBahnhof, Bahnhofstr. 2, 57537 Wissen, Tel. 02742 2686, Mail: info@wisserlandtouristik.de

Vorverlegung des Redaktionsschlusses für das Mitteilungsblatt anlässlich der Feiertage im Mai 2026
Bitte beachten Sie folgende Redaktionsschlussvorverlegungen anlässlich der anstehenden Feiertage:
Für die **KW 20/2026** wird der Redaktionsschluss auf **Donnerstag, 07.05.2026, 10:00 Uhr**, vorgezogen.
Für die **KW 22/2026** wird der Redaktionsschluss auf **Donnerstag, 21.05.2026, 10.00 Uhr**, vorgezogen.
Für die **KW 23/2026** wird der Redaktionsschluss auf **Donnerstag, 28.05.2025, 10.00 Uhr**, vorgezogen.
Alle Beiträge können Sie wie immer per E-Mail unter der Adresse mitteilungsblatt@rathaus-wissen.de einreichen.

Siegtalbad
Ihr Bäder- und Saunaerlebnis
SIEGTALBAD WISSEN
STADIONSTRASSE 42
57537 WISSEN
T. 02742 / 9136140
INFO@SIEGTALBAD.DE
WWW.SIEGTALBAD.DE

WIR BAUEN FÜR SIE!
DAHER BLEIBT DIE SAUNA VOM 11.05. BIS VORAUSSICHTLICH 30.06.2026 GESCHLOSSEN!
BLEIBEN SIE NEUGIERG!

WIR BITTEN UM IHR VERSTÄNDNIS!

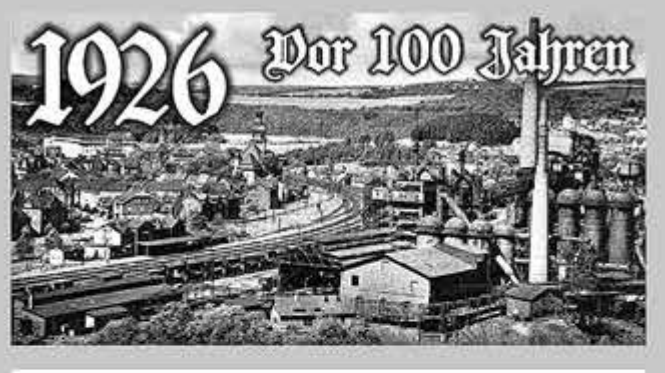

Diebe kamen aus Köln

Einbrecher festgenommen. Die Kriminalpolizei nahm zwei Einbrecher fest, welche die Abwesenheit der Bewohner dazu benutzt hatten, am 8. ds. Mts. in die verriegelte Etagenwohnung eines hiesigen Ehepaares einzudringen und für mehrere Tausend Mark Silberzeug und sonstige Wertgegenstände, zu stehlen. Die Sachen wurden in drei in der Wohnung der Geschädigten vorgefundenen Handkoffern von den Tätern fortgeschafft. Sie wurden dabei ertappt, als sie die Beute an den Mann zu bringen versuchten. Es handelt sich um zwei Kölner Burschen, die ihr flottes Leben anscheinend nur aus der Verübung von Wohnungseinbrüchen bestritten. In ihrem Unterschlupf wurden weitere Sachen vorgefunden, die aus einem im April ds. Js. verübten Einbruche in die Wohnung einer Dame auf dem Salierring herrührten.

|| **Fahnen heraus!** Aus Anlaß der Jubelfeier unserer Feuerwehrkapelle wird gebeten, allenthalben zu flaggen. In besonderem Maße ergeht diese Bitte an die Bewohner der Straßen, die der Festzug berührt.

Küchen- und Schlafzimmer-Einrichtungen
Einzelmöbel Kompl. Betten
liefert billigst
Willy Stahl Schreinermeister
Wissen, Kirchweg.
Sargmagazin

Sieg-Post

Quelle: Archiv Peter Schwan

Personalrat der Verbandsgemeindeverwaltung unterstützt Offene Tür (OT) / Jugendzentrum Wissen mit 2.400 Euro

Glühwein für den guten Zweck verkauft

Im Haus der Offenen Tür (OT)/Jugendzentrum in Wissen fand am Dienstag, 10. März 2026, eine Spendenübergabe des Personalrats stellvertretend für die Mitarbeiterinnen und Mitarbeiter der Verbandsgemeindeverwaltung Wissen und deren Einrichtungen statt.
An dem Termin nahmen unter anderem Einrichtungsleiterin Jennifer Czambor sowie der pädagogische Mitarbeiter und Streetworker Dominik Eickholt teil. Ebenfalls anwesend war Kalle Jansen, Regionalleitung der Katholischen Jugendagentur Bonn (KJA) für die Region Wissen. Die Mitglieder des Personalrats, Daniela de Nichilo, Christina Kipping und Tanja Weger, überreichten die Spende in Höhe von 2.400 Euro.
Die Spendensumme stammt aus dem jährlichen Glühweinstand, den der Personalrat seit 2006 vor dem Rathaus organisiert. Dort werden in der Vorweihnachtszeit an bis zu zehn Tagen Glühwein und Punsch verkauft. Mitarbeitende der Verwaltung und der Kitas betreuen den Stand ehrenamtlich in ihrer Freizeit. Die Erlöse gehen traditionell an gemeinnützige Einrichtungen in der Region – in diesem Jahr an die OT Wissen.
Die Spende soll dafür genutzt werden, Anschaffungen in der Einrichtung gemeinsam mit den Jugendlichen umzusetzen. Geplant ist unter anderem der Bau einer Sitzgelegenheit, die von den Besuchenden gestaltet wird. Das Team verfolgt dabei einen partizipatorischen Ansatz: Jugendliche entscheiden mit, wofür das Geld eingesetzt wird, und werden aktiv in die Umsetzung eingebunden. Ziel ist es, ihnen Gelegenheit zu geben, eigene Fähigkeiten zu entdecken und etwas für die Gemeinschaft zu schaffen.
Einige der anwesenden Personalratsmitglieder waren selbst in ihrer Kindheit und Jugend regelmäßig in der OT zu Besuch. Für die kommenden Jahre plant das Team der OT, sich auch selbst bei der Glühweinaktion des Personalrats zu engagieren.

Freudig überreichten die Mitglieder des Personalrates stellvertretend für die Mitarbeiterinnen und Mitarbeiter der Verbandsgemeindeverwaltung Wissen und deren Einrichtungen den Scheck über 2.400 €. (v.l.n.r.: Regionalleiter der KJA Bonn Kalle Jansen, Streetworker Dominik Eickholt, Personalratsmitglied Christina Kipping, Einrichtungsleiterin Jennifer Czambor, Personalratsmitglied Daniela de Nichilo und Personalratsvorsitzende Tanja Weger)
Foto: Verwaltung

Die diesjährige Spendensumme stellt die höchste Gesamtsumme dar, die seit Beginn der Aktion im Jahr 2006 erreicht wurde.

Veranstaltungen im Wisserland: Ohne „online“ geht’s nicht mehr

Längst sind die Zeiten vorbei, wo Plakate und Flyer sowie Werbung in Printmedien für die zahlreichen Events in der Verbandsgemeinde Wissen ausreichend waren. Im Büro des Wissener kulturWERKs wird nicht nur für die eigenen Kulturveranstaltungen Online-Werbung gemacht – man versteht sich als Dienstleister für die ganze Bandbreite der öffentlichen Veranstaltungen im Wisserland.

Foto: Dominik Ketz

Jede Woche stellen Dominik Weitershagen und sein Team mehrere Events ins Internet.
Seien es die jährlichen Schützenfeste, die Märkte des Treffpunktes (Werbegemeinschaft), Maifeste, Sport-Events und viele mehr. Dahinter steckt das Konzept der LEADER-geförderten Homepage wisserland.de: Möglichst viele der öffentlichen Veranstaltungen sollen online sichtbar werden. Einerseits auf der Homepage selbst, andererseits aber auch in den Suchmaschinen. „Suchte man früher Informationen zu einem örtlichen Fest, gab es im Internet oft gähnende Leere“, weiß Jochen Stentenbach als Mitarbeiter im Bereich Tourismus/Kultur noch allzu gut.
Dies änderte sich spätestens mit der Gründung der Homepage der Verbandsgemeinde.
Das kulturWERKwissen ist „Pate“ für alle Veranstalter wie Vereine und Organisationen. Soll heißen: Es werden die eigenen Events in der Halle beworben, aber auch die anderen öffentlichen Konzerte, Märkte, Partys, Feste usw. Dabei werden die Termine nicht nur auf wisserland.de veröffentlicht, sondern je nach Reichweite und Zielgruppe auch auf der Plattform feratel deskline. Von dort gelangen die Events automatisch auf größere überregionale Homepages wie westerwald-sieg.de, westerwald.info und naturregion-sieg.de.
Wichtig ist seitens der Veranstalter/Vereine eine kurze Mail ans kulturWERKwissen mit den nötigen Daten zur geplanten Veranstaltung, und mit einem aussagekräftigen Foto/Plakat.
Die Infos sollten frühzeitig – gerne auch bereits als Vor-Ankündigung – an **info@wisserland.de** gemailt werden. Je früher das jeweilige Event online ist, umso mehr Klicks gibt es natürlich. Zusätzlich kann dann auf der eigenen Vereins-Homepage und in den sozialen Netzwerken geworben werden.
Wisserland.de hat neben den Veranstaltungen noch mehr zu bieten – nämlich die Rubriken Einkaufen, Gastronomie, Unterkünfte, Freizeit, Gewerbe und Service.
Nähere Infos auf der Startseite (unten).

Nächster Termin Reparatur-Café

Reparatur-Café der Verbandsgemeinde Wissen Wisserland

Das ehrenamtliche Team vom Reparatur-Café der Verbandsgemeinde Wissen informiert:
Nächster Reparatur-Termin:
Mittwoch, 13.05.2026, von 14 bis ca. 18 Uhr im kulturWERKwissen (Walzwerkstr. 22, 57537 Wissen).

Foto: Bernhard Theis

Wer ein defektes Elektro-Gerät etc. hat, kann es zur möglichen Reparatur mitbringen. Es wird um vorherige Anmeldung per Mail oder telefonisch gebeten, man kann auch spontan vorbeikommen. Die freiwilligen Spenden für die Reparaturen gehen an einen guten Zweck. Herzlich Willkommen, wenn es wieder heißt:
Reparieren statt wegwerfen!
Anmeldung und Info:

- Ehrenamtsbörse der VG Wissen (Ansprechpartner Jochen Stentenbach), Mail: jochen.stentenbach@rathaus-wissen.de, Tel. 02742 939-159
- Team-Sprecher Hermann Stausberg, Tel. 02742 71919, Mail: H.Stausberg@t-online.de

NETZWERK REPARATUR-INITIATIVEN

www.wisserland.de

Blutspenden in Wissen

Auch im Frühling mit Blick auf die Ferienzeitder Appell des DRK-Blutspendedienstes West an die Bevölkerung: „Gehen Sie bitte zum Spenden!“ Denn ohne dieses Engagement kann oftmals die Behandlung von chronisch Kranken und Krebspatienten nicht erfolgen. Zahlreiche Operationen müssten ausfallen. Dabei widmet man der Sicherheit sowohl von Empfängern als auch Spendern die größte Aufmerksamkeit. Vor dem Arztgespräch wird der Eisenwert im Blut des Spenders geprüft. Davon ist abhängig, ob er überhaupt zur Tat schreiten darf. Spenden darf man im Alter ab mindestens 18 Jahren, eine Altersgrenze nach oben besteht nicht mehr. Beim letzten Termin im Wissener Kopernikus-Gymnasium sind zur Freude der heimischen DRK-Bereitschaft 76 verantwortungsvolle Frauen und Männer erschienen. Sechs davon sogar als Erstspender. Seitens der Wissener waren Heike Dietz, Nicole Thielmann, Harald Witt, Melina Thiel, Ulrike Wirtgen, Dirk Rödder, Hans-Dieter Hüsch und Carsten Henn als ehrenamtliche Helfer im Einsatz. Das Jugendrotkreuz vertraten Emilia Schulte, Henry Fah, Darleen Fendrich und Jannis Stricker. Carsten Henn als Zuständiger für das Blutspendewesen in Wissen bedankte sich noch bei der Verwaltung des Gymnasiums für das Bereitstellen der Spendelokalität. Den nächsten Termin hat man für Freitag den 15. Mai 2026 anberaumt. Wer seinen Mitmenschen und auch sich selber etwas Gutes tun will, kann sich dann zwischen 16 und 20 Uhr zum Spenden einfinden. Über die Hotline Tel. Nr. 0800 1194911 kann ein fester Zeitpunkt vereinbart werden, es geht aber auch ohne. (bt)

Mirjam Schmidt, selbst Angehörige der DRK-Bereitschaft Wissen, spendete bei jüngsten Termin im Kopernikus-Gymnasium zum 4. Mal Blut. Betreut wird sie hier neben einer professionellen Mitarbeiterin des DRK-Blutspendedienstes West von JRK-Helfer Jannis Stricker. Foto: Bernhard Theis

Öffentliche Bekanntmachungen

Verbandsgemeinde Wissen

Kanalreinigung in der Ortsgemeinde Katzwinkel

Die Verbandsgemeindewerke Wissen teilen mit, dass in der Ortsgemeinde Katzwinkel im Zeitraum

von der 20 KW bis Ende 24 KW 2026

die Kanäle in den folgenden Straßen gereinigt werden:

Knappenstraße 188 – 36, Barbarastraße, Birkenweg, Buchenweg, Dr. Alfred-Reichmann-Straße, Glück-Auf-Straße, „Goldenbock", Kastanienweg, Lärchenweg, Magnolienweg, Sandstraße, Tannenweg, Waldstraße, Eichenweg, Grubenweg und Hubertusstraße

Um diese Arbeiten durchführen zu können, ist es teilweise erforderlich, dass Privatgrundstücke betreten und ggf. befahren werden müssen. Verdeckte Kontrollschächte sind für die Spülarbeiten ggf. freizulegen. Dies ist dann der Fall, wenn über Privatgrundstücke verlaufende Abwasserleitungen der Verbandsgemeindewerke Wissen von einer öffentlichen Verkehrsfläche nicht erreicht werden können und ein auf dem Privatgrundstück vorhandener Kanalschacht für die beabsichtigten Arbeiten benutzt werden muss. Die betroffenen Bürger bzw. Grundstückseigentümer werden durch die beauftragte Firma Bastian & Sohn rechtzeitig über das Betreten des Grundstückes informiert. Sollten Sie nicht erreichbar sein, bitten wir um Nachsicht, wenn das Grundstück ohne Ankündigung betreten wird.

Durch die Spülarbeiten kann es in Einzelfällen zu vorübergehenden Geruchsbelästigungen kommen. Die Ursache liegt häufig in einer fehlenden Belüftung der Grundleitungen und Hausinstallationen. Durch den entstehenden Unterdruck bei der Spülung werden die Geruchsverschlüsse - Siphons - leer gesaugt. Es besteht dann keine Geruchssperre mehr zum Kanal. Die Ursache ist relativ einfach zu beheben. Die Geruchsverschlüsse sind wieder zu füllen, indem man kurz Wasser in Waschbecken, Toilette, Dusche oder Badewanne laufen lässt.

In absoluten Ausnahmefällen kann das in den Geruchsverschlüssen stehende Wasser aus den Ablaufstellen im Haus (WC, Dusche etc.) austreten. Dies ist dann der Fall, wenn weder Entlüftungsleitungen noch Rückstausicherungen in den haustechnischen Anlagen vorhanden sind. In diesen Fällen tritt der bei den Spülarbeiten entstehende Überdruck über die Geruchsverschlüsse aus. Es besteht die Möglichkeit bei einem vorhandenen Hausanschlusskontrollschacht die Revisionsöffnung im Schacht für die Zeitdauer der Spülung zu öffnen. Dann können Über- oder Unterdruck bereits im Kontrollschacht ausgeglichen werden. Sollten einzelnen Grundstückseigentümern derartige Mängel an ihren Anlagen bekannt sein, wäre eine entsprechende Mitteilung an die Verbandsgemeindewerke Wissen hilfreich, um die beschriebenen Probleme zu vermeiden.

Bei weiterem Informationsbedarf können sich betroffene Grundstückseigentümer unmittelbar an die Verbandsgemeindewerke im Hause der Stadtwerke Wissen GmbH, Herrn Stricker, erreichbar unter der Rufnummer 02742 / 934541, wenden.

Verkehrsbehördliche Anordnung

Anlässlich des Musikfestes Brunken [Ortsgemeinde Selbach (Sieg)] von Freitag, **22. Mai** bis Montag, **25. Mai 2026** werden folgende verkehrsregelnde Maßnahmen angeordnet:

1. Absolutes Haltverbot (VZ 283 StVO):
   - Hachenburger Straße/L289, ab Ortseingang Brunken aus Richtung Wissen rechtsseitig über gesamten Verlauf bis Ortsausgang Brunken in Richtung Mörsbach (Freitag, 22.05. – Montag, 25.05.2026).
   - Tannenstraße, ab Ortsausgang Brunken beidseitig bis L289 (Freitag, 22.05. – Montag, 25.05.2026).
   - Schützenstraße (Samstag, 23.05.2026, 12 Uhr – Montag, 25.05.2026).
   - Hauptstraße/K130, ab Hauptstraße (Buswendeplatz) bis Oststraße/K123 (Sonntag, 24.05.2026, 10 – 15 Uhr).
2. Verbot der Durchfahrt (VZ 250 StVO):
   - Kölbachstraße, ab Ortsausgang Brunken bis Tannenstraße (Freitag, 22.05. – Montag, 25.05.2026).
   - Hauptstraße/K130, ab Görsbachstraße bis Oststraße/K123 (Festumzug, Sonntag, 24.05.2026, 12 – 14 Uhr).
   - Brunkener Straße, im gesamten Verlauf (Festumzug, Sonntag, 24.05.2026, 12 – 14 Uhr).
   - Tannenstraße, im gesamten Verlauf (Festumzug, Sonntag, 24.05.2026, 12 – 14 Uhr).
3. Zulässige Höchstgeschwindigkeit 30 km/h (VZ 274 StVO):
   - Tannenstraße, ab Ortsausgang Brunken beidseitig bis L289 (Freitag, 22.05. – Montag, 25.05.2026).

Wissen, 26.03.2026
Verbandsgemeindeverwaltung Wissen
Im Auftrag Sabine Moll

Ortsgemeinde Hövels

Jährliche Dorfreinigung in Hövels war ein voller Erfolg

Auch in diesem Jahr trafen sich wieder viele kleine und große Helfer, um bei der Dorfreinigung mit anzupacken.

Treffpunkt war das Bürgerhaus in Niederhövels. Hier wurden die Kinder erst einmal mit Greifzangen und Arbeitshandschuhen ausgestattet. Nach ein paar Begrüßungsworten durch Ortsbürgermeister Wolfgang Klein und die Ausgabe von Müllsäcken, konnte das große Reinigen beginnen. Alle waren mit viel Fleiß bei der Arbeit. Die Kinder hatten einen Riesenspaß. Es kam eine beträchtliche Menge Unrat zusammen.

Anschließend wurde sich bei bestem Wetter mit Gulaschsuppe und leckeren Getränken gestärkt. Wir danken allen für die tatkräftige Unterstützung. Nur gemeinsam können wir etwas erreichen.

André Hüsch, Beigeordneter

Altersjubilare

13.05.1936	Becher, Karl 57537 Wissen ST Köttingerhöhe	90 Jahre
07.05.1941	Solbach, Heinz 57587 Birken-Honigsessen	85 Jahre
13.05.1941	Klein, Eckhard 57537 Wissen ST Schönstein	85 Jahre

12.05.1946	Droszella, Edda 57581 Katzwinkel (Sieg)	80 Jahre
12.05.1946	Laumann, Jürgen 57537 Wissen	80 Jahre
08.05.1951	Klement, Ellen 57537 Mittelhof	75 Jahre
07.05.1956	Böse, Barbara 57537 Wissen ST Köttingerhöhe	70 Jahre
11.05.1956	Pressa, Renate 57537 Wissen	70 Jahre
12.05.1956	Rüth, Monika 57537 Wissen ST Schönstein	70 Jahre
13.05.1956	Knowles, Michael 57537 Selbach (Sieg)	70 Jahre

Kirchliche Nachrichten

Evangelische Kirchengemeinde Wissen

Wir laden herzlich ein zu unseren Gottesdiensten:

Sonntag, 10.05.2026

10:15 Uhr Wissen Tankstelle - der Gottesdienst für alle Generationen

Christi Himmelfahrt, 14.05.2026

9:00 Uhr Hövels Gottesdienst; Pfarrer Marcus Tesch

Katholische Pfarrgemeinde in der Verbandsgemeinde Wissen

Samstag, 9. Mai

9:00 Uhr	Wissen, Kreuzerhöhung	Hl. Messe
16:00 Uhr	Wissen, Kreuzerhöhung	Beichtgelegenheit
17:00 Uhr	Wissen, Kreuzerhöhung	Vorabendmesse
17:00 Uhr	Katzwinkel, St. Barbara	Vorabendmesse
18:30 Uhr	Schönstein, St. Katharina	Vorabendmesse

Sonntag, 10. Mai Rogatesonntag

8:00 Uhr	Wissen, Kreuzerhöhung	Hl. Messe
9:00 Uhr	Birken-Honigsessen, St. Elisabeth	Hl. Messe
9:30 Uhr	Mittelhof, St. Marien	Hl. Messe
10:30 Uhr	Elkhausen, St. Bonifatius	Hl. Messe
11:00 Uhr	Wissen, Kreuzerhöhung	Hl. Messe

Montag, 11. Mai

8:30 Uhr	Elkhausen, St. Bonifatius	Hl. Messe m. gem. JG.

Dienstag, 12. Mai

8:15 Uhr	Wissen, Kreuzerhöhung	Hl. Messe bes. f. die Männer unserer Gemeinden
15:30 Uhr	Birken-Honigsessen, St. Elisabeth	Probe der Kommunionkinder
18:00 Uhr	Wissen, Krankenh.Kapelle	Meine Zeit
18:00 Uhr	Selbach, St. Anna	Hl. Messe

Mittwoch, 13. Mai

7:45 Uhr	Wissen, Kreuzerhöhung	Bittprozession
8:15 Uhr	Wissen, Kreuzerhöhung	Hl. Messe bes. f. d. KFD
17:00 Uhr	Katzwinkel, St. Barbara	Hl. Messe m. gem. JG
18:00 Uhr	Birken-Honigsessen	Andacht an der Dorfkapelle

Donnerstag, 14. Mai Christi Himmelfahrt

8:00 Uhr	Wissen, Kreuzerhöhung	Hl. Messe
9:30 Uhr	Mittelhof, St. Marien	Hl. Messe
10:30 Uhr	Birken-Honigsessen, St. Elisabeth	Erstkommunionfeier
11:00 Uhr	Wissen, Kreuzerhöhung	Hl. Messe

Freitag, 15. Mai

8:15 Uhr	Wissen, Kreuzerhöhung	Hl. Messe mit gem. JG f.
17:30 Uhr	Mittelhof, St. Marien	Maiandacht
18:00 Uhr	Mittelhof, St. Marien	Hl. Messe
18:00 Uhr	Schönstein, Heisterkapelle	Maiandacht

Jehovas Zeugen

Zusammenkünfte in Hamm-Sieg, Gartenstraße 1.

Auch per Videokonferenz möglich. Tel. 02682-8738

Sonntag, den 10.05.2026

10.00 Uhr: „Wissenschaft oder Bibel - Worauf stützt sich meine Hoffnung?"

Donnerstag, den 14.05.2026

19.00 Uhr: Bibellesen und Besprechung: Jesaja 60-61

Jeder ist willkommen. Es finden keine Geldsammlungen statt.

Kontakt: **www.jw.org**

Vereine und Verbände

Popcorn, Bilder, Musik und viel gute Laune zum Eröffnungsfest im Bürgertreff Wissen

Der neu gegründete Bürgertreff lud zu seiner offiziellen Eröffnungsfeier ein und viele Bürger aus Wissen und der Region kamen in die Marktstraße in der Fußgängerzone in Wissen. Bei freundlichem Aprilsonnenschein unterhielten sich die zahlreichen Besucher vor und im Bürgertreff und ließen sich mit Kaffee, türkischem Tee und Leckereien vom internationalen Büfett bewirten und nutzten die Gelegenheit, sich über die Ziele und Angebote des Vereins ausführlich zu informieren. Ursula Heling führte durch ihre Ausstellung „Farbenvielfalt", deren Bilder noch in den nächsten Wochen im Bürgertreff zu sehen sein werden. Für die Kinder gab's Popcorn und Spaß mit übergroßen Kostümen; und am Nachmittag sorgte die Wissener Band Soulmatic mit ihren Rhthmen für noch mehr gute Laune, wippende Füße und Hüftschwung.

Die mehr als 100 Gäste - darunter Bürgermeister Berno Neuhoff, der Landtagsabgeordnete Matthias Reuber, Pfarrer Martin Kürten, Mitglieder der verschiedenen Migrationsbeiräte aus dem Landkreis - staunten, was aus dem ehemaligen Modegeschäft entstanden ist: ein einladender großer Raum, Treffpunkt für Begegnungen und Aktivitäten. Es gab viel Begeisterung über das Erreichte, viel Zuspruch und Glückwünsche. „Solch einen Ort, an dem man sich zwanglos treffen und an dem man neue Leute kennen lernen kann, haben wir in Wissen gebraucht". Mit diesen Worten beglückwünschten viele Besucher und Besucherinnen den gastgebenden Verein.

Auf dem Fest trafen sich alte Bekannte, es wurden auch viele neue Kontakte geknüpft und damit neue Ideen für die Begegnungsstätte entwickelt. Neben der Fortführung der Offenen Treffs (jeden Dienstag und Donnerstag, 14.30 bis 16.30 Uhr) wird ein B2-Deutschkurs angeboten und ab Mai auch Nachhilfe in Englisch und Mathematik für Kinder und Jugendliche. Am 15. Mai lädt der Bürgertreff zum Offenen Singen mit Michaela Weyand und Eduardo Cisternas ein. Geplant sind zudem in den nächsten Monaten unter anderem ein Flohmarkt, verschiedene Beratungsangebote und Vorträge. Auch am Maimarkt am 10.5.26 in Wissen ist der Bürgertreff als neuer Teil der Wissener Gemeinschaft präsent.
Nach dem gelungenen Auftakt freut sich der Verein „Bürgertreff Wissen e.V." über Besucher und Mitmacherinnen. Da der Verein den Bürgertreff aus eigenen personellen und finanziellen Mitteln bestreitet, sind kleine und große Spenden willkommen.
Kontakt: Erika Uber - buergertreff.wissen@gmail.com

Einladung zu einem Tagesausflug des VdK Ortsverbands Wissen

Termin: Donnerstag 18. Juni 2026. Das Ziel ist die Eifel.
Programmplan (Änderungen möglich)
Morgens ist um 8:00 Abfahrt in Wissen Busbahnhof mit HAAS-Busreisen nach Brohl-Lützing. Dort steigen wir in den Zug Vulkan-Express und fahren ganz gemütlich ca. 1,5 Stunden zur Endstation nach Engeln. In Engeln essen wir gegen 12 Uhr zu Mittag und fahren dann mit dem Bus weiter nach Mendig.
Dort besichtigen wir mit Führung (ca. 60 Minuten) einen Lavakeller in Mendig. (Weltweit die Größten und Tiefsten Lavakeller). Vor der Führung gibt es im Vulkankino einen Film zu sehen, indem die Entstehung der Vulkane in der Eifel zu sehen und zu hören sind. In Mendig wurde seit Jahrhunderten Basalt abgebaut und als Lavakeller genutzt. Vorrangig wurde hier Bier gelagert. Ein Aufzug ist vorhanden für alle, die nicht gerne Treppen laufen möchten. **Hinweis:** Da unten ist es kühl (ca. 8 Grad - also passende Kleidung mitnehmen). In den gewaltigen Kellern machen wir einen geführten kleinen Rundgang in nicht allzu heller Umgebung.
Um 15:30 Uhr fahren wir weiter nach Maria Laach. Dort besteht die Möglichkeit zum Kaffeetrinken oder spazieren gehen.
Rückfahrt ab Maria Laach ca. 17:00 Uhr. Ankunft in Wissen ca. 19 Uhr.
Die max. Anzahl beträgt 49 Personen. **Es gilt die Reihenfolge der Anmeldungen.**
Fahrkarte und Eintrittsgeld (Zug Vulkan-Express u. Lavakeller) werden durch den Ortsverband Wissen übernommen.
Der Kostenbeitrag für den Bus beträgt:
Für Mitglieder des Ortsverbandes Wissen 20,- Euro.
Für den Partner des Mitglieds 25,- Euro.
Verzehrkosten sind nicht im Preis inbegriffen.
Anmeldungen nehmen nur entgegen:
Albert Rödder Tel. 02742-5837 - Email: albert.roedder@gmx.de
Michael Kostka Tel. 02742-71469 - Email: m.kostka.vdk@web.de

Kevelaer-Wallfahrt der Malteser 2026

Malteser ...weil Nähe zählt.

Die Malteser im Erzbistum Köln laden für **Samstag, 13. Juni**, zur 39. Kevelaer-Wallfahrt ein. Sie richtet sich an Menschen mit Behinderung, Ältere und Kranke, die sich auf den Weg zur Gottesmutter als „Trösterin der Betrübten" machen möchten. Neben der Gemeinschaft erwartet die Teilnehmenden ein Tagesprogramm. Dazu gehören ein Pilgerhochamt in der Basilika St. Marien, das vom Erzbischof von Paderborn, Dr. Udo Markus Bentz, zelebriert wird, ein Mittagessen, ein Kreuzweg in der Kerzenkapelle sowie eine abschließende Andacht mit eucharistischer Anbetung. Für die Begleitung sorgen ehrenamtliche Helferinnen und Helfer sowie medizinisches und pflegerisches Fachpersonal der Malteser. Auch das Mitbringen einer Betreuungsperson ist möglich. Die An- und Abreise erfolgt per Bus aus verschiedenen Orten des Erzbistums. Wir fahren ab Wissen. Die genauen Treffpunkte und Abfahrtszeiten werden in der Woche vor der Wallfahrt mitgeteilt. Der Teilnahmebeitrag betragt 25 Euro pro Person und wird im Bus kassiert. Anmeldeschluss ist der 1. Juni. Anmeldungen an Diakon Peter Vanderfuhr, unter Telefon (02742) 3938 oder per E-Mail an peter.vanderfuhr@malteser.org

CDU-Gemeindeverband Wisserland stellt Weichen für die Zukunft der Verbandsgemeinde

Im Rahmen einer gemeinsamen Klausurtagung haben der Vorstand des CDU-Gemeindeverbandes Wisserland sowie die CDU/FDP-Fraktion im Verbandsgemeinderat Wissen kürzlich zentrale Zukunftsthemen für die Region beraten und Wege für konkrete Maßnahmen diskutiert. Die Veranstaltung fand im Haus Marienberge in Elkhausen statt und brachte Mandatsträger, Vorstandsmitglieder sowie kommunalpolitisch Engagierte zusammen.

Der Vorsitzende des CDU-Gemeindeverbands Wisserland, Robert Leonards, sowie der Fraktionsvorsitzende der CDU/FDP-Fraktion, Hubert Becher, begrüßten die Teilnehmer und hoben die Bedeutung eines engen Austauschs zwischen Partei und Fraktion hervor. Als Gäste nahmen zudem der erneut gewählte Landtagsabgeordnete Dr. Matthias Reuber sowie VG-Bürgermeister Berno Neuhoff teil.
Im Mittelpunkt der Beratungen stand zunächst ein Rückblick auf die Landtagswahl 2026 sowie die Einordnung der aktuellen politischen Lage. Zunächst beglückwünschte die CDU Wisserland den heimischen Landtagsabgeordneten Dr. Matthias Reuber, der sein Direktmandat bei der Landtagswahl 2026 erfolgreich verteidigen konnte.
Inhaltlich wurde deutlich, dass sich die CDU Wisserland auch in herausfordernden Zeiten als verlässliche und bürgernahe Kraft versteht. Die Funktionsträger aus Vorstand und Fraktion sind sich einig, dass es gerade angesichts gesellschaftlicher Veränderungen und wachsender Herausforderungen entscheidend ist, den Dialog mit den Bürgerinnen und Bürgern weiter zu intensivieren und konkrete Lösungen vor Ort anzubieten.
Ein weiterer Schwerpunkt der Tagung lag auf den zentralen Themenfeldern für die Entwicklung der Verbandsgemeinde Wissen. Diskutiert wurden unter anderem der Ausbau und Erhalt der Daseinsvorsorge in den Ortsgemeinden, die Stärkung von Gewerbe und Arbeitsplätzen, die Förderung von Vereinen und Ehrenamt sowie die Sicherstellung einer wohnortnahen Gesundheitsversorgung. Auch die Bereiche Innere Sicherheit, Feuerwehr und Katastrophenschutz

wurden intensiv beleuchtet. „Als CDU Wisserland bekennen wir uns zu einer zukunftsfähigen Daseinsvorsorge in der Verbandsgemeinde. Dazu gehören zielgerichtete Investitionen, die unser Wisserland auch langfristig attraktiv machen. Wir setzen uns ein für eine leistungsfähige regionale Wirtschaft, lebendige Vereinsstrukturen und den Erhalt der Lebensqualität für die Menschen", so Leonards und Becher.
Besondere Aufmerksamkeit erhielt zudem der Bereich Bauen und Wohnen sowie die Weiterentwicklung lebendiger Ortskerne. Ziel ist es, die Attraktivität der Städte und Dörfer im Wisserland nachhaltig zu stärken. Ergänzend wurden Maßnahmen im Bereich Klimaschutz und Energie sowie der Ausbau digitaler Infrastruktur als wichtige Zukunftsprojekte hervorgehoben.
Ein bedeutender Teil der Beratungen widmete sich konkreten Investitions- und Entwicklungsprojekten in der Verbandsgemeinde. Dazu zählen unter anderem die Modernisierung öffentlicher Gebäude, Investitionen in Kitas und Sportanlagen sowie Maßnahmen zur Steigerung der Energieeffizienz. Auch die geplante Sanierung und Weiterentwicklung des Siegtalbades wurde als wichtiger Beitrag zur Lebensqualität in der Region unterstrichen.
Die CDU Wisserland sieht sich nach der Klausurtagung gut aufgestellt, um die anstehenden Herausforderungen entschlossen anzugehen und die Zukunft der Verbandsgemeinde Wissen nachhaltig zu gestalten.
Abschließend zog die CDU Wisserland ein durchweg positives Fazit der Klausurtagung. „Wir haben wichtige Impulse für die kommenden Monate gesetzt und klare Ziele definiert. Unser Anspruch ist es, das Wisserland aktiv zu gestalten und gemeinsam mit den Bürgerinnen und Bürgern weiterzuentwickeln", betont der Vorsitzende Robert Leonards.

DRK Ortsverein Wissen hatte Jahreshauptversammlung mit Vorstandswahlen

Dicht gefüllt war der Saal der Gaststätte „Old Bakery" in Wissen, als der langjährige Vorsitzende des Ortsvereins des Deutschen Roten Kreuzes, Michael Wagener, die diesjährige Jahreshauptversammlung eröffnete.
In großer Zahl waren die Mitglieder aus den drei Bereitschaften Birken-Honigsessen, Katzwinkel und Wissen erschienen, auch um einen neuen Vorstand des Vereins für die nächsten fünf Jahre zu wählen.
Traditionsgemäß stand am Beginn des Treffens jedoch das Gedenken an die im letzten Jahr verstorbenen Mitglieder. Für die Bereitschaft Katzwinkel waren Ernst Bröhl mehr als sieben Jahrzehnte und Stefan Schmidt mehr als sechzig Jahre aktiv gewesen. Immer wieder hatten sie Verantwortung übernommen und die Ideale des Rotkreuz-Gründers Henri Dunant in vorbildlicher Art und Weise gelebt. Ihrer und aller verstorbenen Helfer weltweit zu Ehren erhoben sich die Anwesenden von ihren Plätzen und wünschten ihnen ein Ruhen in Frieden.

Der neu gewählte Vorstand zusammen mit den ausgeschiedenen Vorstandsmitgliedern, Marion Profitlich und Ramona Höfer, die anlässlich der Jahreshauptversammlung mit großem Dank für ihre langjährige Tätigkeit verabschiedet wurden. Foto: Michael Wagener

In seinen Bericht nahm Michael Wagener auf das gute Miteinander im Ortsverein im abgelaufenen Jahr Bezug. Dies sei in den letzten drei Jahrzehnten der Regelfall gewesen und es gelte, diese Arbeitsgrundlage auch für die Zukunft zu erhalten.
Die detaillierten Tätigkeiten ergaben sich aus den umfangreichen Vorträgen der drei Bereitschaften, sowie dem von Ayleen Kreit verlesenen und ebenfalls höchst erfreulichen Bericht des Jugendrotkreuzes.
Auch die Kassenlage des Ortsvereins ist in Ordnung, was Schatzmeisterin Ramona Höfer mit prägnanten Zahlen darstellen konnte und durch die Kassenprüfer Peter Wasser und Josef Höfer bestätigt wurde.
Josef Höfer beantragte daher die Entlastung des Vorstandes für 2025 und die Mitglieder folgten dem einstimmig.
Nach fünf Jahren stand nunmehr wieder die Neuwahl des Vorstandes an.
Seit 1996 war Marion Profitlich Schriftführerin und Schatzmeisterin Ramona Höfer amtierte über fünf Wahlperioden, also 25 Jahre.
Beide hatten im Vorfeld der Jahreshauptversammlung erklärt, nicht mehr für ein Vorstandsamt kandidieren zu wollen.
Die Anwesenden bedauerten diese Entscheidungen, hatten aber Verständnis und beiden Damen wurde zum Dank für ihre hervorragende Arbeit jeweils ein Blumenstrauß überreicht.
Auch Michael Wagener ist seit 30 Jahren als Vorsitzender im Amt und er erhielt ebenfalls ein Blumengeschenk.
Ähnlich wie der stellvertretende Vorsitzende Toni Leidig und DRK Arzt Dr. Markus Schneider wurde Wagener von der Versammlung wiedergewählt.
Neue Schatzmeisterin ist jetzt Leonie Holschbach und das Amt des Schriftführers liegt nunmehr in den Händen von Marvin Würtz.
Als Bereitschaftleiterin gehört Ulrike Wirtgen dem Vorstand an, sowie als Beisitzer Lars Brian Lauer, Silas Orthen und Udo Schmidt.
Ayleen Kreit vertritt das Jugendrotkreuz und die Kasse wird in Zukunft von Josef Höfer und Dirk Rödder geprüft.
Die Gewählten dankten für das Vertrauen der Mitglieder und der Vorsitzende konnte eine harmonische Versammlung mit der Einladung zu einem gemeinsamen Essen schließen.

Jahreshauptversammlung des Hegerings Wissen

Am Freitag, den 17.04.2026, fand die Jahreshauptversammlung des Hegering Wissen im Bürgerhaus in Fensdorf statt.
Der Vorstand um Patrick Brück, Klaus Osinski und Lukas Schneider blickte auf ein ereignisreiches Jagdjahr zurück, bei dem vor allem die erfolgreiche Strecke bei der Hegeringansitzjagd im September sowie das vorbildliche Engagement des Kitzrettungsteams um Udo Becher in guter Erinnerung blieb. Kreisjagdmeister Jörg Wirths ging in seinem Bericht insbesondere auf die Situation im Hinblick auf die sich nähernde Afrikanische Schweinepest ein. Im Mittelpunkt der Veranstaltung stand die Ehrung von Klaus Wallacher für die 50-jährige Mitgliedschaft im Hegering Wissen.

v.l.: Klaus Osinski, Klaus Wallacher, Patrick Brück
Foto: Lukas Schneider

Bei den Vorstandswahlen wurde Patrick Brück erneut zum Vorsitzenden gewählt. Seine Stellvertreter sind Martin Buchen und Klaus Osinski.
Heiko Wirths als Kassierer komplettiert den Vorstand.
Den Schluss der Veranstaltung bildete die Wahl des Wildkamerafotos des Jahres. Hierbei gewann das Foto „Schwarzstorch am Hümmerich" von Martin Buchen.

Das Landesamt für Steuern informiert

Steuerbegünstigung von Vereinen wird geprüft
Finanzämter informieren über die Abgabepflicht

Viele Vereine erhalten demnächst ein Informationsschreiben zur Abgabe der Steuererklärungen. Die Finanzämter prüfen in der Regel alle drei Jahre, ob Vereine und andere Organisationen (z.B. Stiftungen), die gemeinnützige, mildtätige oder kirchliche Zwecke verfolgen (z.B. Sport- und Musikvereine, Fördervereine von Schulen oder Kindertagesstätten, Naturschutzvereine usw.), in der zurückliegenden Zeit mit ihren Tätigkeiten die Voraussetzungen für die Befreiung von der Körperschaft- und Gewerbesteuer erfüllt haben.
Zu diesem Zweck müssen die Vereine bei ihrem zuständigen Finanzamt eine Steuererklärung (Vordruck „KSt 1" mit der „Anlage Gem") sowie u.a. Kopien ihrer Kassenberichte und Tätigkeits- bzw. Geschäftsberichte abgeben.
Da der dreijährige Prüfungszeitraum nicht bei allen Vereinen zum gleichen Zeitpunkt endet, sind von der jetzt beginnenden Überprüfung nicht sämtliche Vereine betroffen. Viele werden aber ein Anschreiben des Finanzamtes erhalten, das über die Abgabepflicht der Unterlagen informiert.

Abgabefrist und Möglichkeiten zur Fristverlängerung
Steuerbegünstigte Vereine, die keine steuerliche Beratung haben, werden gebeten, ihre Steuererklärung bis zum 31.07.2026 einzureichen.
Vereine, die nicht in der Lage sind, diese Frist einzuhalten, können einen Antrag auf Fristverlängerung stellen, über den das für den Verein örtlich zuständige Finanzamt nach allgemeinen Grundsätzen entscheidet.
Elektronische Abgabe der Steuererklärung
Die Erklärungen sind grundsätzlich elektronisch zu übermitteln. Hierfür ist eine Registrierung über das Online-Portal „Mein ELSTER" (www.elster.de) erforderlich.
Einen Überblick über die einzelnen Schritte, von der Registrierung in „Mein ELSTER" bis zur fertigen Körperschaftsteuererklärung, bietet ein Leitfaden. Dieser steht den Vereinen auf der Internetseite des Landesamtes für Steuern (LfSt) - www.lfst.rlp.de - unter „Elster > Klickanleitungen > Mein Elster für Vereine" zur Verfügung. Informationen zur elektronischen Übermittlung der Steuererklärungen ergeben sich auch unter: https://www.elster.de/elsterweb/infoseite/vereine.
Wie üblich werden keine Steuererklärungs-Formulare an die Vereine versandt.
Vereinfachte Überprüfung bei geringen Einnahmen
Wurden im Prüfungszeitraum nur geringe Einnahmen erzielt (insbesondere steuerpflichtige Umsätze von weniger als 25.000 Euro pro Jahr), kann eine vereinfachte Überprüfung der Steuerbefreiung erfolgen.
Voraussetzung hierfür ist, dass der Vordruck „**Anlage zur Gemeinnützigkeitserklärung** „**(Gem 1 - Anlage)**" vollständig ausgefüllt und zusätzlich zur Körperschaftsteuererklärung (Vordruck „**KSt 1**" und „**Anlage Gem**") eingereicht wird.
Der Vordruck „**Gem 1 - Anlage**" steht als ausfüllbare pdf-Datei auf der Internetseite des LfSt unter „Informationen > Vereine > Vordrucke > Sonstige Vordrucke" zur Verfügung.
In diesem Fall müssen Kassenberichte oder sonstige Unterlagen und Belege über die Einnahmen und Ausgaben des Vereins zunächst nicht eingereicht werden. Geschäfts- oder Tätigkeitsberichte usw. müssen jedoch stets abgegeben werden. Diese Unterlagen sowie der Vordruck „Gem 1 - Anlage" können über ELSTER an das Finanzamt übermittelt werden. Hierzu steht unter „Formulare & Leistungen > Alle Formulare > Anträge und Mitteilungen" das Formular „Belegnachreichung zur Steuererklärung" zur Verfügung. Alternativ können diese Unterlagen auch in Papierform beim Finanzamt eingereicht werden.
Sollte im Rahmen der Überprüfung durch das Finanzamt die Vorlage von zusätzlichen Unterlagen und Belegen erforderlich werden, erhalten die Vereine eine entsprechende Benachrichtigung.

Westerwald Touristik-Service führt erste Zukunftswerkstatt im Workshopformat durch

Workshop setzt Impulse für erlebnisorientierte Angebote rund um Kultur und Tradition
Der Westerwald Touristik-Service (WTS) hat im Rahmen seiner neuen Dialogstruktur mit den touristischen Partnern auf kommunaler Ebene am vergangenen Dienstag, den 21.04.2026, die erste Zukunftswerkstatt in den Räumlichkeiten der Verbandsgemeinde Hachenburg durchgeführt. Ziel des neuen Formats ist es, die praxisnahe Zusammenarbeit innerhalb der Destination weiter zu stärken und gemeinsam konkrete Zukunftsthemen für den Tourismus im Westerwald voranzubringen.
Unter dem Arbeitstitel „Premiumerlebnisse – typisch Westerwald" beschäftigten sich die Teilnehmenden intensiv mit der Frage, wie kulturelle Angebote und regionale Besonderheiten künftig noch stärker erlebbar gemacht werden können. Im Mittelpunkt stand dabei die Bedeutung von Erlebnissen für eine moderne Tourismusregion sowie die Perspektive der Gäste: Welche Erwartungen bringen Besucher heute mit? Welche Rahmenbedingungen sind notwendig? Und welche Angebote schaffen echte emotionale Bindung an eine Region?
Premiumerlebnisse als strategischer Ansatz für die emotionale Gästegewinnung
Den Anlass bildet das Fokusprojekt aus der Westerwald Tourismusstrategie 2024+ zur Entwicklung von Premiumerlebnissen im Westerwald. Gemeinsam wurde das weitere Vorgehen auf lokaler Ebene abgestimmt, um künftig mehr buchbare und authentische Angebote im Themenfeld Kultur und Tradition zu schaffen. Diese sollen das typische Wäller Lebensgefühl für Gäste wie auch Einheimische spürbar machen und einen wichtigen Beitrag zur touristischen Positionierung der Region leisten.
Im Rahmen eines produktiven Workshops, moderiert durch das Team des WTS, wurden zahlreiche neue Erkenntnisse gesammelt, bestehende Potenziale identifiziert und erste Ansätze für konkrete Umsetzungsmaßnahmen diskutiert.
Zusammenarbeit innerhalb der touristischen Familie wächst spürbar
Besonders positiv hervorzuheben war die konstruktive Zusammenarbeit aller Beteiligten. Das professionelle und partnerschaftliche Miteinander zwischen den touristischen Akteuren im Westerwald zeigte deutlich, dass die neuen Dialogformate angenommen werden und die praxisnahe Zusammenarbeit begünstigen.
Mit dem Format „Zukunftswerkstatt" baut der WTS darauf die partnerschaftliche Zusammenarbeit innerhalb der Region konsequent weiter aus.
Ziel bleibt es, die Tourismusstrategie fortlaufend gemeinsam mit den kommunalen Partnern umzusetzen und die touristische Destination, den Westerwald zukunftsfähig aufzustellen.

Engagement, Qualifikation und Zukunftssicherung

SV Neptun Wissen stellt Weichen für den Schwimmsport
Der Schwimmverein SV Neptun Wissen setzt ein starkes Zeichen für die Zukunft des Schwimmsports in der Region: Mit neuen Trainerinnen und Trainern, gezielter Aus- und Weiterbildung sowie einem klaren Fokus auf Sicherheit und Qualität im Trainingsbetrieb stellt sich der Verein breit und nachhaltig auf.
Besonders im Bereich des Anfängerschwimmens sowie im Training für Fortgeschrittene engagiert sich ein neu aufgestelltes Trainerteam. Mit Hannes Kamann, Bernhard Alsen, Ralf Steup, Carina Schmidt und Rebekka Powilleit konnten motivierte und qualifizierte Kräfte gewonnen werden, die den Trainingsbetrieb entscheidend unterstützen. Ihr Einsatz ist von zentraler Bedeutung, denn ohne ihr Engagement wäre eine Fortführung des Trainingsangebots im bisherigen Umfang nicht möglich.
Gerade vor dem Hintergrund eines weiterhin hohen Bedarfs an Schwimmkursen wird diese Unterstützung immer wichtiger. Noch immer können nicht alle Anfragen nach Schwimmlernkursen erfüllt werden – es fehlt sowohl an ausreichenden Wasserzeiten als auch an personellen Kapazitäten.
Umso wertvoller ist die Arbeit der neuen Trainerinnen und Trainer, die dazu beitragen, möglichst vielen Kindern und Jugendlichen den Zugang zum Schwimmen zu ermöglichen.
Die Intensivkurse werden ab Beginn dieses Jahrs von Laura Link geleitet. Die Kurse finden im Lehrschwimmbecken der Förderschule auf dem Alserberg statt.
Leider ist das Bad aufgrund technischer Defekte und Reparaturen seit Wochen geschlossen und die Wiederinbetriebnahme zur Zeit nicht absehbar, was die prekäre Situation in Bezug auf Schwimmlernkurse noch verschärft.
Ein weiterer Meilenstein in der Vereinsarbeit ist die erfolgreiche Qualifizierung von drei Nachwuchstrainern: Louisa Moser, Jan-Helge Münchow und Kristian Ziegler haben in mehrtägigen Lehrgängen die C-Trainer-Lizenz im Breitensport mit Schwerpunkt Schwimmen erworben.
Alle drei engagieren sich bereits seit Jahren aktiv im Trainingsbetrieb und unterstützen mehrere Einheiten pro Woche. Mit der offiziellen Lizenz verfügen sie nun auch über die formale Trainerberechtigung. Besonders hervorzuheben ist Kristian Ziegler, der derzeit zusätzlich die Ausbildung zum C-Trainer Leistungssport Schwimmen absolviert und damit seine Qualifikation weiter ausbaut.

Auch im Bereich des Wettkampfsports konnte der Verein wichtige Fortschritte erzielen. Mehrere Trainerinnen, Trainer sowie aktive Schwimmerinnen und Schwimmer legten erfolgreich die Prüfung zum Wettkampfrichter ab. Julian Gabriel, Katharina Ziegler, Julia Ziegler und Hannes Kamann tragen nun dazu bei, dass Wettkämpfe – insbesondere für Kinder und Jugendliche – fair, regelkonform und professionell durchgeführt werden können.
Neben der sportlichen Ausbildung legt der SV Neptun Wissen großen Wert auf Sicherheit im Trainingsalltag. Alle Trainerinnen und Trainer verpflichten sich, regelmäßig – mindestens alle zwei Jahre – an Erste-Hilfe-Kursen teilzunehmen sowie die Prüfung zum Rettungsschwimmer abzulegen. Diese Maßnahmen gewährleisten ein hohes Maß an Sicherheit für alle Teilnehmenden im Wasser.
Ein besonderer Schritt wurde zudem im Bereich der Ausbildung gemacht: Julia Ziegler und Joachim Ziegler haben sich in intensiven, mehrtägigen Seminaren und Prüfungen zu Rettungsschwimmerausbildern weiterqualifiziert. Damit sind sie nun berechtigt, Prüfungen für Rettungsschwimmer in den Stufen Bronze, Silber und Gold abzunehmen – ein wichtiger Beitrag zur langfristigen Sicherung von Qualität und Sicherheit im Verein.

Das aktuelle Trainerteam des SV Neptun Wissen *Foto: Verein*

Mit diesen vielfältigen Maßnahmen zeigt der SV Neptun Wissen eindrucksvoll, wie durch Engagement, Qualifikation und Teamarbeit die Zukunft des Vereins gesichert werden kann. Trotz bestehender Herausforderungen, insbesondere im Bereich der Kapazitäten, blickt der Verein optimistisch nach vorne – getragen von einem starken Team und dem gemeinsamen Ziel, möglichst vielen Menschen das Schwimmen näherzubringen.

SV Neptun Wissen nimmt am Westerwald-Cup teil

Erster Abschnitt am 25. April 2026

Im Siegtalbad Wissen fand am 25.04.2026 der erste Abschnitt des Westerwald-Cup im Schwimmen statt. An diesem Wettbewerb nahmen fünf verschiedene Vereine aus dem Bezirk Neuwied/Westerwald mit teilweise mehreren Teams teil. Das Bad mit seinem 25 m-Sportbecken bot den teilnehmenden Mannschaften eine gute Möglichkeit für einen spannenden Wettkampf.

Foto: Verein

Die Startgemeinschaft Daaden-Wissen nahm mit insgesamt sechs Mannschaften in verschiedenen Wertungsklassen, darunter offene Klassen und Nachwuchswertungen, teil. Für einige Schwimmer der Startgemeinschaft war dies die erste Teilnahme an diesem Mannschaftswettkampf. Insgesamt 13 erfahrene Schwimmer und talentierte Nachwuchsschwimmer des SV Neptun Wissen sind für ihre Teams gestartet. Die geschwommenen Leistungen werden addiert. Alle Zeiten aus dem ersten und dem im Herbst stattfindenden zweiten Abschnitt werden zusammengezählt und entscheiden dann über die jeweilige Platzierung.
Der SV Neptun Wissen dankt dem Siegtalbad und allen Helfern, die es ermöglicht haben, dass dieser Wettkampf hier stattfinden konnte.

Einkehrtag der Schützenbruderschaften am Samstag, 25. April

Die Schützenbruderschaften mit ihrem gemeinsamen Präses trafen sich zu einem Einkehrtag an der Kirche Kreuzerhöhung in Wissen.
Präses Pfarrer Kreisdechant Martin Kürten konnte rund 30 Schützenbrüder und Schützenschwestern aus Birken-Honigsessen und Schönstein begrüßen.
Nach einer Andacht zu Ehren des Heiligen Sebastianus folgte eine Führung mit Erläuterungen der nach dem Brand neu restaurierten Deckenmalereien vom Maler Peter Hecker. Interessante Einblicke konnten gewonnen werden.
Neben dem stark verwitterten Grundstein aus dem Jahre 1000 konnte der Gedenkraum unter dem Turm besichtigt werden. Hierin sind die Toten des Ersten Weltkrieges aus allen Gemeinden der damaligen Bürgermeisterei Wissen verewigt, sowie ein Gedenkbuch derer, die bei dem großen Bombenangriff auf Wissen ums Leben gekommen sind.
Zum Schluss konnte man noch freigelegte Malereien, von deren Existenz nichts bekannt war, begutachten.

Foto: Mathias Groß

Zum Abschluss des Einkehrtages begab man sich ins Schützenhaus Schönstein.
Einen Dank gab es an Präses Martin Kürten für den informativen, gut vorbereiteten Einkehrtag.

SPD-OV Wisserland lädt alle interessierten Bürger zu einer Informationsveranstaltung ein

Foto: Fotostudio Linke
Symbolfoto

Die Wissener Sozialdemokraten laden zu einer Info-Veranstaltung mit dem Thema: „Tschernobyl und das Erneuerbare-Engerien-Gesetz“ ein. Rund 40 Jahre nach dem Supergau in der Ukraine beleuchtet der Wissener Gewerkschafter Werner Miksche in einem interessanten Vortrag die Folgen für jeden einzelnen Bürger. Miksche setzt sich mit dem EEG auseinander und beleuchtet die Historie ebenso wie aktuelle Themen rund um die erneuerbaren Energien. Die Veranstaltung findet am Dienstag, den 12.05.2026 um 18 Uhr im Saal der Old Bakery in der Wissener Siegstraße statt. Der Eintritt ist frei.

Wissener Karnevalsgesellschaft 1856 e.V.

Einladung zur Jahreshauptversammlung

Sehr geehrte Damen und Herren, liebe Vereinsmitglieder,
hiermit laden wir Sie herzlich zur diesjährigen Jahreshauptversammlung der Wissener Karnevalsgesellschaft 1856 e.V. ein.

Datum: 20.06.2026
Beginn: 11.11 Uhr
Ort: Schützenhaus Wissen

Tagesordnung:

1. Begrüßung durch die Vorsitzende
2. Feststellung der ordnungsgemäßen Einladung und Beschlussfähigkeit
3. Anträge / Ergänzungen zur Tagesordnung
4. Totengedenken

5. Verlesung und Genehmigung des Protokolls der letzten Jahreshauptversammlung
6. Bericht des „stellvertretenden" Geschäftsführer
7. Bericht der Kassiererin
8. Bericht der Kassenprüfer
9. Entlastung des Vorstandes
10. Vorschlag Satzungsänderung
11. Wahlen zum Vorstand / erweiterten Vorstand
    Positionen die zur Wahl stehen:
    1. Geschäftsführer
    2. Sitzungspräsident
    Zugleitung
    Pressesprecherin
12. Planungen / Möglichkeiten, Perspektiven, Termine 2025/2026
13. Verschiedenes

Anträge zur Tagesordnung bitten wir bis spätestens 01.06.2026 schriftlich beim Vorstand einzureichen, postalisch oder per Mail an: vorstand@kg-wissen.info
Wir freuen uns auf Ihre Teilnahme.

Aktionstag „Deutschland spielt Tennis" eröffnet die neue Tennissaison der Tennisfreunde Blau-Rot Wissen

Die neue Tennissaison der Tennisfreunde Blau-Rot Wissen wurde am 26. April mit dem Aktionstag „Deutschland spielt Tennis" offiziell eröffnet. Dabei konnten auf der vereinseigenen Anlage mit insgesamt 5 Tennisplätzen in Wissen-Köttingen zahlreiche Kinder mit ihren Eltern und viele Tennisbegeisterte begrüßt werden. Mehr als 50 Kinder, Jugendliche und Erwachsene nutzten bei bestem Tenniswetter die Möglichkeit, erste Schläge mit der gelben Filzkugel zu üben und ein paar Bälle zu spielen. Der ebenfalls anwesende Vorstand des Vereins freute sich auch darüber, dass viele „neue Gesichter" begrüßt werden konnten. Bei abwechslungsreichen Spielformen unter der Anleitung der Jugendwarte Robin Becher und Lukas Brandenburger, unterstützt von Dominik Upmann, hatten die Nachwuchsspieler viel Spaß.
Für das leibliche Wohlbefinden war ebenfalls gesorgt. So konnten sich die Spieler und Gäste mit Kuchen, Würstchen und Getränken stärken. An dieser Stelle ein herzliches Dankeschön an alle Anwesenden und die vielen „helfenden Hände", die diesen Aktionstag zu einem Erfolg gemacht haben.

Tennisplätze erneut in Eigenregie aufbereitet

Vor dem Vergnügen kommt bekanntlich die Arbeit. So hatten zahlreiche Mitglieder der Tennisfreunde bei mehreren Arbeitseinsätzen im März und April die fünf Tennisplätze in Eigenregie aufbereitet. Nachdem die Plätze zunächst von Laub befreit und der alte Sand abtransportiert worden war, wurde der neue Sand aufgetragen, verteilt und die Plätze gewalzt. Dabei wurden mehr als 12 Tonnen Tennissand bewegt.

Bei bestem Wetter hatten alle Teilnehmer sichtlich Spaß am Aktionstag der Tennisfreunde Blau-Rot Wissen. Foto: Verein

Am ersten Maiwochenende finden nun die ersten Meisterschaftsspiele statt. In der diesjährigen Medenrunde, die wieder Ende Juni endet, gehen insgesamt 6 Mannschaften des Vereins an den Start, darunter erneut eine U18-Mannschaft.
Wer ebenfalls Interesse am Tennis hat und einfach mal ein bisschen in den Tennissport reinschnuppern möchte, kann sich gerne mit den Tennisfreunden in Verbindung setzen und einen Termin zum Trainieren oder Spielen vereinbaren. Die Kontaktdaten sind auf der Internetseite der Tennisfreunde unter https://blaurotwissen.wordpress.com/ zu finden.

Bürgermeister Berno Neuhoff referierte bei der Kolpingsfamilie Wissen

Was kommt im Jahre 2026 auf Wissen zu?

Das war schon eine geballte Information, die Bürgermeister Berno Neuhoff mitgebracht hatte, als er jetzt bei der Kolpingsfamilie zu Gast war.
Alles, was im Jahre 2026 in Stadt und Verbandsgemeinde Wissen ansteht, wurde angesprochen, erklärt und diskutiert.

v. l. Vorsitzender Richard Walter, Bürgermeister Berno Neuhoff Foto: Michael Wagener

Der Wissener Traditionsverein, bekanntlich gegründet im Jahre 1889 und damit über lange Jahrzehnte hinweg ein prägender Teil von Kirche und Gesellschaft, hatte in guter Tradition eingeladen und, wie immer, waren der Rathauschef und viele interessierte Bürgerinnen und Bürger in das katholische Pfarrheim gekommen.
Der bevorstehende Umzug in das neue Rathaus, der stetige Straßenausbau, der geplante Kunstrasenplatz anstelle des Hartplatzes im Stadion und die Situation in der Rathausstraße – vieles wurde aufgerufen und besprochen.
Die Stadt und die Verbandsgemeinde werden sich ihren Aufgaben widmen und dafür viel Geld in die Hand nehmen.
Neuhoff wies darauf hin, dass es gelte, die Erwartungshaltung der Menschen in der Region an der mittleren Sieg mit den finanziellen Möglichkeiten in Einklang zu bringen. Gerade diese Möglichkeiten sind in Zeiten der wirtschaftlichen Krise weltweit und der Kriege in Osteuropa und
im mittleren Osten doch sehr begrenzt. Trotzdem werde Wissen auf beiden kommunalen Ebenen in die Infrastruktur und die Entwicklung der Heimat investieren. Dabei gelte es, sich an andere schwierige Zeiten zu erinnern, in denen man gemeinsam angepackt habe. Etwa als vor genau 30 Jahren nach Schließung von Walzwerk, Bahnhof und Brauerei zum Teil vollkommen neue Wege erfolgreich gefunden und beschritten wurden. Berno Neuhoff bat die Kolpinger darum, auch jetzt wieder mit dabei zu sein.
Es komme der Kommune zu gute, dass sie nach wie vor kein Kriminalitätsschwerpunkt sei, und über ein funktionierendes Vereinsleben verfüge. So werde in das Schwimmbad und die Turnhalle der Franziskus - Grundschule investiert, der Glasfaserausbau schreite weiter voran und das neue Feuerwehrkonzept werde Schritt für Schritt umgesetzt.
Viele Fragen wurden beantwortet und der Vereinsvorsitzende Richard Walter dankte Berno Neuhoff für den aufschlussreichen Nachmittag. Natürlich verband er dies mit der Einladung zum nächsten Treffen im Jahre 2027. Der Bürgermeister sagte sein Kommen zu.

Herzliche Einladung an alle Wanderfreunde des SkiClub!

Die Wandergruppe des Skiclub Wissen e.V. startet am 09.05.2026 ihre Mai-Wanderung.
Treffpunkt: Wissen, Parkplatz „Platz des Wissener Jahrmarktes" unterhalb der Westerwald Bank eG
Uhrzeit: 13.30 Uhr.
Fahrgemeinschaften können dort gebildet werden.
Die Wanderroute führt vom Wanderparkplatz Astert (Parkplatz am Friedhof) zum Zeltplatz Astert. Von dort Richtung Aßberg zum Etappenziel Kloster Marienstatt. Auf der Wanderroute passieren wir die ehemaligen Schiefergrube. Nach einer Pause im Klostergarten wandern wir über den Höhenweg linksseits der Nister zurück zum Startpunkt Astert.
Die gesamte Wanderroute wird ca. 7 3/4 km betragen und dauert rd. 2 1/4 Stunden (reine Wanderzeit).
Wanderfreunde (auch Nichtmitglieder) sind herzlich eingeladen.
Zur Unterbrechung lädt der Klostergarten oder das Brauhaus am Marienstatter Kloster herzlich ein.

Schöne Tage im Elbflorenz

Kfd aus Wissen und Schönstein besuchte Dresden

Dresden ist nicht nur die Hauptstadt des Freistaates Sachsen, sondern der Ort ist auch seit Jahrhunderten eine Zentrum von Kunst und Kultur und führt daher zu recht bei Kennern den Ehrentitel „Elbflorenz". Kürzlich machte sich nun auch eine Gruppe von Mitgliedern der katholischen Frauengemeinschaften aus Wissen und Schönstein auf, um auf den Spuren August des Starken, Gottfried Sempers und Richard Wagners zu wandeln. Ergänzt um sechs Mitglieder des vermeintlich „starken" Geschlechts, erlebte man wunderschöne Tage und erfuhr viel Neues.
Der Erfolg einer solchen Visite setzt eine gute Vorbereitung und eine harmonische Reisegruppe voraus. Elisabeth Wieschollek und Waltraud Hammann hatten ein vielfältiges Programm zusammengestellt und die Westerwälder Gruppe hatte immer Spaß und gute Laune.
Eine gemeinsame Stadtrundfahrt im Bus brachte viele interessante Einblicke in das Leben und die Geschichte Dresdens und seiner Einwohner. Damit war allerdings auch die Grundlage geschaffen für manche gemeinsame Unternehmung, sowie den individuellen Besuch der Sehenswürdigkeiten.

Alle waren von der wieder aufgebauten Frauenkirche beeindruckt und das Residenzschloss mit dem sagenumwobenen „Grünen Gewölbe“ und anderen Sammlungen war ebenfalls die Reise wert. Überhaupt bietet die Stadt ihren mehr als 570.000 Einwohnern und den vielen Gästen eine Vielzahl von Museen aller Art. Auch das Ensemble des „Zwingers“ machte großen Eindruck und die „Brühlschen Terrassen“ am Elbufer strahlten im Sonnenschein. Die Fans der Oper hatten mit Guiseppe Verdis „La Traviata“ in der Semperoper einen unvergesslichen Abend, während andere die romantische Altstadt erkundeten, zum Teil begleitet vom Nachtwächter August des Starken.

Gemeinsam machte man sich auf, dass „Blaue Wunder“ zu erleben. Dahinter verbarg sich natürlich keine unangenehme Überraschung, sondern mit der „Loschwitzer Brücke“ eine der legendären Elbüberquerungen. 1891 bis 1893 als Stahlbrücke errichtet und blau gestrichen, wird sie ihrem Namen sicher nach den derzeit laufenden Sanierungsarbeiten bald wieder gerecht werden.

In jedem Falle konnten die Gäste von der Sieg auf diesem Wege die ebenfalls mehr als 100 Jahre alte Standseilbahn von den Elbauen zum Stadtteil „Weißer Hirsch“ und zum „Luisenhof“ erreichen.

Von dort gab es dann einen atemberaubenden Blick über das Tal der Elbe und auf die Residenzstadt.

Die gemeinsame Bootsfahrt auf der Elbe bot dann wieder vollständig neue Ansichten auf die weltbekannte Stadtsilhouette und die Bilder des Malers Canaletto standen auf einmal in der Realität vor Augen.

Die zahlreichen Kirchen Dresdens boten am Sonntag vielfältige Möglichkeiten zum Gottesdienstbesuch. Vor allem die Frauenkirche, aber auch die Kreuzkirche als Wirkungsstätte Johann Sebastian Bachs und die Schlosskirche mit der Herzgruft August des Starken liegen bekanntlich nahe beieinander in der Stadtmitte. Immer wieder beeindruckte die immense Aufbauleistung der Dresdener vor und nach der Wende die Gäste von der mittleren Sieg. Noch wenige Wochen vor dem Ende des zweiten Weltkrieges durch alliierte Bomber vollständig in Schutt und Asche gelegt, strahlt das Kleinod an der Elbe heute wieder in großer Pracht. Der ebenfalls wieder hergestellte „Sophienkeller“ im Taschenbergpalais mit seinem historischen Ambiente und einer vorzüglichen Getränke - und Speisenkarte war dann wie geschaffen für den Abschluss eines Besuches mit vielen guten Eindrücken und Begegnungen.

Foto: Michael Wagener

Eine gelungene und pünktliche Rückfahrt mit der Bahn soll gerade in der heutigen Zeit nicht unerwähnt bleiben, wie vor allen Dingen auch das herzliche Dankeschön aller Teilnehmerinnen und Teilnehmer für die tolle Arbeit und die umsichtige Reiseleitung durch die beiden Organisatorinnen.

HoKa-News

Fußball

Wieder Sieben auf einen Streich: Erste feiert nächstes Heimspiel-Schützenfest

Kreisliga B, 22. Spieltag:

SG Honigsessen/Katzwinkel - SG Betzdorf II 7:0 (0:0)

HoKa-Tore: 1:0 Till Latsch (53.), 2:0 Leon Hoffmann (55.), 3:0, 4:0, 5:0, 7:0 Marco Karmann (62., 67., 69., 90.), 6:0 Marlon Schmidt/Fabian Molzberger (71.)

6:1, 7:0,7:0 - in den Heimspielen im Jahr 2026 lässt es das Zentellini/Karmann-Team richtig krachen. Fanden die beiden ersten Siege noch in Katzwinkel statt, so mussten die HoKa-Fans bei der Jahrespremiere auf dem Uhlenberg in der AirSolutions-Arena aber bis nach dem Seitenwechsel auf Tore warten - die fielen dann aber wie reife Früchte gegen einen Gegner, der zuvor die letzten drei Vergleiche mit der HoKa-Elf gewonnen hatte, mit zunehmender Spielzeit das hohe Tempo der Heimelf aber nicht mehr mitgehen konnte. Die startete schon sehr stürmisch: Karmann verzog nach 7 Minuten knapp und setzte einen Freistoß in Minute 10 auf die Latte. Insgesamt ein klares Chancenplus von 6:2 in Halbzeit 1 für unsere Elf, aber keine Tore - aber auch Keeper Simon Vieth konnte sich zweimal auszeichnen und einen Rückstand, der das Spiel dann doch auf den Kopf gestellt hätte, verhindern. Dafür hatte unser Torwart dann in der zweiten Hälfte einen sehr ruhigen Restnachmittag. Schon Sekunden nach dem Wiederanpfiff der nächste Lattentreffer durch Michel Höfer, in Minute 53 war dann der Bann aber gebrochen. Einen Karmann-Schuss konnte der Keeper noch abwehren, Till Latsch staubte aber zum erlösenden 1:0 ab. Keine zwei Zeigerumdrehungen später zappelte das Leder erneut im Gästenetz: Marlon Schmidt setzte sich durch, marschierte in den Gästestrafraum und seinen Schuss drückte Leon Hoffmann aus Nahdistanz hinter die Torlinie. Nun lief es wie am Schnürchen: Marco Karmann erhöhte durch einen Hattrick innerhalb von 7 Minuten auf 5:0, sorgte kurz vor dem Abpfiff mit seinem 4. Treffer für den 7:0-Endstand und hat mit 23 Buden nun die Torjägerkanone fest im Blick (dort liegt er weiter auf Rang 2 hauchdünn hinter Jannis Stock vom Meister Herdorf mit 24 Toren). Dazwischen fiel das 6:0 als Co-Produktion von Marlon Schmidt und Fabian Molzberger. Schmidts Schuss war eventuell bereits über der Linie, ehe unser Abteilungsleiter auf Nummer sicher ging. Das konnte aber definitiv keiner, auch nicht der gute Schiri Fohr aus Niederfischbach genau sagen. Im Spielbericht hat Marlon den Treffer und der tut ihm auch gut (es ist sein elfter in dieser Saison), da er in der Schlussphase sehr viel Pech am Stiefel kleben hatte. Da hätte er allein das Ergebnis durchaus noch ausbauen können (die Buden hat er sich aber sicher für die nächsten schweren Spiele aufgehoben). Insgesamt nun der sechste Dreier nach Gang nach dieser erneuten Torgala in der 2. Hälfte, mit 40 Punkten und 63:33 Toren bleibt die HoKa auf Rang 4 mit dem nun drittbesten Angriff und der zweitbesten Verteidigung und übt Druck auf Daaden (3., 41 P.) und Friesenhagen (2:, 45 P.) aus, die sich am kommenden Sonntag duellieren. Da kann schon durch einen eigenen Sieg in Kirchen (Anstoß 15 Uhr) bei der SG Alsdorf/Kirchen/Freusburg/Wehbach (Rang 5, 35 P.) der Sprung auf Rang 3 gelingen (Hinspiel 3:0-Heimsieg).

Keine Tore im spannenden Verfolgerduell der C-LIGA

Kreisliga C, 22. Spieltag:

SG Honigsessen/Katzwinkel II - JV Neunkhausen 0:0

In einem spannenden und gutklassigen C-Ligaspiel gab es nach der hohen 1:5-Hinrundenniederlage diesmal keine Tore auf dem Uhlenberg. Der Heimelf fehlte ihr Topknipser Mladen Pravdic (18 Tore), dafür stürmte Andi Kalkert aus dem Kader der Ersten. Unser TuS 09-Schatzmeister legte dann wie das gesamte HoKa-Team offensiv los und hatte in der 1. Hälfte Feldvorteile und ein Chancenplus. Die klarste im ganzen Spiel vergab Kalkert nach 26 Minuten, als er sich stark gegen mehrere Abwehrspieler durchtankte, aber halbrechts vom Fünfer aus knapp am linken Pfosten am herausstürzenden Keeper vorbeischoss. In der 2. Hälfte dann war es eher umgekehrt und er Tabellenzweite aus Neunkhausen drückte das Kwiatkowski-Team teilweise hinten rein. Insgesamt geht das torlose Unentschieden daher über 90 Minuten voll in Ordnung. Der Punkt nützt nun direkt keinem: das JV-Team rutschte auf Rang 3 ab und unsere Zwote muss bereits am Samstag zum neuen Tabellenzweiten SG Weitefeld/Langenbach/Friedewald/Nauroth/Mörlen/Norken II nach Nauroth reisen, will dort den 3:1-Hinrundensieg wiederholen, was auch dringend nötig ist, um bei acht Punkten Rückstand noch eine Minimalchance auf Platz 2 zu wahren. Aber auch so spielen unsere Jungs bei 46 Punkten und 66:33 Toren auf Rang 5 eine solide Saison, sind nun seit fünf Spielen ungeschlagen.

Erste rückt nach siebten Dreier nach Gang auf Platz 3 vor
Nun Topspiel-Lokalderby gegen Friesenhagen auf dem Uhlenberg

Kreisliga B, 23. Spieltag:

SG Alsdorf/Kirchen - SG Honigsessen/Katzwinkel 1:2 (1:1)

HoKa-Tore: 1:1 Marco Karmann (24.), 1:2 Till Latsch (95.) Obwohl das Spiel schlecht begann und die Gastgeber nach 13 Minuten durch einen Elfer in Führung gingen, drehte das Zentellini/Karmann-Team das Spiel durch Treffer der beiden Routiniers. Erst traf Karmann mit seinem 24. Treffer zum 1:1-Pausenstand, tief in der Nachspielzeit erzielte dann Till Latsch den 2:1-Siegtreffer.

Mit 43 Punkten rückt unsere Elf damit nach langer Zeit wieder auf Rang 3 vor, hat das Saisonziel oberes Tabellendrittel schon jetzt erreicht und erwartet den Zweiten DJK Friesenhagen (48 P.) zum Lokalderby in der AirSolutions-Arena auf dem Uhlenberg am Sonntag, 10. Mai um 15 Uhr. Dort soll die Revanche für die knappe 0:1-Hinspielniederlage gelingen, was das Rennen um Platz 2 nochmal spannend machen kann.

Im Vorspiel um 13 Uhr will die Zweite ebenfalls Revanche für die 0:2-Niederlage beim Tabellenführer SG Malberg II, der in der Rückrunde aber im Gegensatz zur perfekten Hinrunde einiges liegen lässt. Also HoKa-Fans, rauf auf den Uhlenberg ab 13 Uhr am kommenden Sonntag.

Waldfest der Bergkapelle Birken-Honigsessen

Am Donnerstag, den 14. Mai lädt die Bergkapelle „Vereinigung" 1903 e.V. Birken-Honigsessen zum Waldfest anlässlich Vatertag nach „Bechers Birken".
Traditionell beginnt der Tag mit einem kleinen Ständchen für die Kommunionkinder auf dem Kirchplatz. Anschließend ziehen die Musikerinnen und Musiker unter Marschmusik nach „Bechers Birken", wo ab 11:00 Uhr das 24. Waldfest mit einem zünftigen Frühschoppenkonzert eröffnet wird. Am Nachmittag werden die Musikerinnen und Musiker dann erneut zum Instrument greifen, um das Publikum mit den Klassikern der deutschen Blasmusik zu unterhalten.
Für das leibliche Wohl ist bestens gesorgt: Neben kühlen Getränken und Leckereien vom Grill gibt es ein großzügiges Kaffee- und Kuchenbuffet.
Für die Kinder steht eine Hüpfburg und weiteres Spielmaterial bereit.

TTSG Katzwinkel/Honigsessen II schafft Aufstieg in 2. Kreisklasse

Tischtennis:
Die Zweite macht es der Ersten nach - Doppelaufstieg als Höhepunkt der bisherigen TTSG-Historie

Mit einem klaren 10:0-Heimsieg im letzten Heimspiel in der Honigsessener Grundschulturnhalle gegen den TuS Weitefeld/Langenbach VI hat die TTSG Katzwinkel/Honigsessen II die Meisterschaft in der 3. Kreisklasse und den damit verbundenen Aufstieg in die 2. Kreisklasse perfekt gemacht. Gegen den sympathischen, aber chancenlosen Tabellenachten punkteten die Doppel Thomas Schumacher/Hans-Georg Rödder und Jannis Röttgen/Frank Leidig sowie die genannten vier Akteure je zweimal in den Einzeln und gaben dabei insgesamt ganze vier Sätze ab.
Spielführer Marvin Hagemann, etatmäßig die Nummer 2 im Team, konnte das Geschehen ganz entspannt von der Bank verfolgen. Mit 22:10 Punkten in einer sehr ausgeglichenen Staffel konnte dabei ein Fehlstart von 0:4 Punkten aufgeholt werden, danach gab es nur noch eine Niederlage. Grundlage des Titelgewinns und Aufstiegs war die Heimstärke mit 15:1 Zählern. Die Erste war schon zwei Wochen vorher als Meister der 1.Kreisklasse in die Kreisliga aufgestiegen und hatte dabei sogar alle Heimspiele gewonnen.

Meister und Aufstieg in die 2. Kreisklasse: die TTSG Katzwinkel /Honigsessen II mit von links Hans-Georg Rödder, Thomas Schumacher, Jannis Röttgen, Frank Leidig und Marvin Hagemann
Foto: Dieter Rautenstrauch

Damit blieb die Honigsessener Grundschulturnhalle in der Saison 25/26 eine uneinnehmbare Festung. Gleichzeitig markiert der Doppelaufstieg den bisherigen Höhepunkt in rund einem Vierteljahrhundert TTSG-Geschichte.

Tag der offenen Tür bei den Westerwald-Werkstätten der Lebenshilfe in Flammersfeld und Mittelhof-Steckenstein

Am 13. Mai 2026 öffnen die Westerwald-Werkstätten der Lebenshilfe im Landkreis Altenkirchen an zwei weiteren Standorten ihre Türen. Interessierte, Angehörige, Geschäftspartner und alle Bürgerinnen und Bürger sind herzlich eingeladen, die Werkstätten kennenzulernen und einen Blick hinter die Kulissen zu werfen.
Am Standort Flammersfeld (Auf der Brück 4) sind Besucherinnen und Besucher von 13:00 bis 16:00 Uhr willkommen. Der Standort Mittelhof-Steckenstein (Friedrichstraße 2) öffnet seine Türen von 13:00 bis 15:30 Uhr.
Im Mittelpunkt stehen an beiden Standorten die vielfältigen Montage- und Verpackungsarbeiten, die von den Beschäftigten mit großer Sorgfalt, Zuverlässigkeit und hohem Qualitätsbewusstsein ausgeführt werden.
Die unterschiedlichen Tätigkeiten ermöglichen passgenaue Lösungen für zahlreiche Partnerunternehmen und verdeutlichen eindrucksvoll, wie leistungsfähig und flexibel die Westerwald-Werkstätten sind. Besucherinnen und Besucher erhalten authentische Einblicke in die verschiedenen Arbeitsbereiche, Förderangebote und Tätigkeitsfelder. Sie erleben aus nächster Nähe, wie abwechslungsreich und wertvoll der Arbeitsalltag der Menschen ist, die hier tätig sind.
Darüber hinaus besteht die Möglichkeit, liebevoll gefertigte Eigenprodukte zu entdecken und zu erwerben. Diese spiegeln die Kreativität, das handwerkliche Können und das große Engagement der Beschäftigten wider.
„Unsere Werkstätten sind Orte der Teilhabe, der Entwicklung und der Wertschätzung. Hier zeigen Menschen mit Beeinträchtigung jeden Tag, welche Fähigkeiten, welches Engagement und welche Leistungen in ihnen stecken. Das ist gelebte Inklusion", betont Rita Hartmann, Vorsitzende der Lebenshilfe im Landkreis Altenkirchen.
Für das leibliche Wohl ist selbstverständlich gesorgt. In angenehmer Atmosphäre bietet sich Raum für Gespräche, Begegnungen und einen offenen Austausch.
Die Westerwald-Werkstätten der Lebenshilfe freuen sich darauf, viele Gäste begrüßen zu dürfen und ihre Arbeit vorzustellen.

LandFrauen „Frischer Wind" auf Gartentour in Belgien

Ein ganzer Reisebus voller Gartenfreund*innen macht sich mit SWR-Gartenexpertin Heike Boomgaarden auf den Weg nach Belgien. Bei strahlendem Sonnenschein werden vier wunderschöne Park- und Gartenanlagen besucht.
Den Anfang machte der Sint-Donatus-Park in Leuven, ein Stadtpark im englischen Landschaftsstil angelegt. Der Park fügt sich nahtlos in die historische Altstadt Leuvens ein, so dass sich auch ein Spaziergang durch die Altstadt anbot.
Weiter ging es zum Nationalen Botanischen Garten von Meise, der sich eingebettet in einen 92 ha großen traumhaften Landschaftspark befindet, zu dem auch das ehemalige Königsschloss Bouchout gehört. Nach einer Übernachtung in Brüssel stand am nächsten Tag der private Garten „La Feuillerie" in Celles, ein verwunschenes Kleinod, auf dem Programm sowie als krönender Abschluss die Gärten von Annevoi, eine im 18. Jahrhundert angelegte Wassergärtenanlage.

Foto: Landfrauen

Heike Boomgaarden führte die große Gruppe mit unglaublichem Fachwissen in ihrer bekannt fröhlichen Art durch die Gärten, so dass am Ende der Reise feststand: Im nächsten Jahr gibt es eine Wiederholung!

Die Handwerkskammer informiert

Aller Ehren wert: Leckeres Genusshandwerk sichtbar machen
Bewerbungen für Landesehrenpreis im Genusshandwerk 2026 ab 11. Mai möglich / Bäcker, Konditoren, Metzger, Speiseeishersteller und Bierbrauer aus der Region können teilnehmen

Bäcker, Konditoren, Metzger, Speiseeishersteller und Bierbrauer aus Rheinland-Pfalz und damit auch aus dem Kammerbezirk der Handwerkskammer Koblenz können sich zwischen dem 11. Mai und 28. Juni wieder für den begehrten „Landesehrenpreis im Genusshandwerk" bewerben. Jeden Tag versorgt das Lebensmittelhandwerk in Rheinland-Pfalz tausende Menschen mit leckerem Brot und Brötchen, Torten und Eis, schmackhafter Wurst und einem süffigen Bier. Es sind Lebensmittel zum Genießen. Sie werden mit handwerklicher Sorgfalt und Zutaten aus der Region hergestellt. Als Zeichen der besonderen Wertschätzung und um die Menschen hinter den Produkten sichtbar zu machen, vergibt das Land Rheinland-Pfalz jährlich den „Landesehrenpreis im Genusshandwerk – Für die Besten in Rheinland-Pfalz". für qualitativ hochwertiges Genusshandwerk. Die Auszeichnung soll zudem Lust auf eine Ausbildung im Genusshandwerk machen und so zur Fachkräftesicherung im Handwerk beitragen.

Kriterien bei der Auswahl sind unter anderem die Verwendung regionaler Zutaten, wie stark die Betriebe in ihrer Region verankert sind, ob sie gesellschaftliche Verantwortung übernehmen, etwa durch tarifgerechte Bezahlung oder eine moderne Ausbildung.. Außerdem zählt Nachhaltigkeit im Betrieb. Die Bewerber werden in Zusammenarbeit mit den Handwerkskammern und Fachverbänden nach einem transparenten Punkteschema bewertet.

Die Gewinner werden am 20. September 2026 im Rahmen des Events „Porta Locals" in Trier durch das Wirtschaftsministerium ausgezeichnet. Der Landesehrenpreis im Genusshandwerk umfasst für alle Preisträger eine Urkunde, ein spezielles Türschild für ihr Geschäft sowie das Logo-Emblem „Landesehrenpreis Genusshandwerk", mit dem alle Ausgezeichneten auf Social Media ein Jahr lang für sich werben können.

Mehr Infos und Bewerbungsmaterialien gibt es unter www.genusshandwerk-rlp.de

„Letzte Hilfe" Kurs im Hospizverein Altenkirchen begeistert das Team des ASB-Kreisverbands Westerwald

Am Samstag, den 18.04.2026, fand in den Räumen des Hospizverein Altenkirchen ein besonderer „Letzte Hilfe" Kurs statt. Organisiert wurde die Schulung auf Anfrage des ASB- Kreisverband Westerwald, insbesondere der Gruppe der Vorlese- und Besuchshunde.

Foto: Janka Bläcker-Strauch

Die engagierte Hundestaffel ist mit ihren ausgebildeten Hunden nicht nur in Kindergärten und Schulen unterwegs, sondern besucht auch Pflegeeinrichtungen sowie stationäre Hospize. Dort unterstützen die Tiere Menschen in schwierigen Lebenssituationen, spenden Trost und schaffen wertvolle Begegnungen. Um die ehrenamtlichen Helferinnen und Helfer auch für die Themen Sterben, Tod und Trauer weiter zu sensibilisieren, wurde der „Letzte Hilfe" Kurs angeboten.

Die Koordinationskraft Janka Bläcker-Strauch, sowie die ehrenamtliche Mitarbeiterin Sandra Metzler vermittelten in dem vierstündigen Kurs einfühlsam und kompetent wichtiges Basiswissen rund um die Begleitung schwerkranker und sterbender Menschen. Die Teilnehmenden zeigten sich am Ende der Veranstaltung sehr begeistert und bedankten sich herzlich bei den Referentinnen für die wertvollen Einblicke und die offene Gestaltung des Kurses. Der Hospizverein Altenkirchen freut sich über das große Interesse an diesem wichtigen Thema und bedankt sich zudem herzlich für die Spende, die die Teilnehmenden als Zeichen ihrer Wertschätzung überreichten.

Deutscher Psoriasis Bund e.V.

Regionalgruppe Mündersbach/Westerwald

Treffen zum Erfahrungsaustausch am Mittwoch den 20.05.um 19:00 Uhr in der „Gemeindehalle kleiner Saal" Alte Straße 2, 56271 Mündersbach

Dazu sind alle Betroffenen mit Schuppenflechte, die sich über ihre Erkrankung informieren oder mit anderen austauschen wollen, auch gerne mit Partnern herzlich willkommen.

Info; Manfred Greis 02680/8024, Dirk Filter 02686/987441, Heidi Huber 02624/8718

Die Kreisverwaltung informiert

Der Abfallwirtschaftsbetrieb informiert

Beistellung von Restabfallsäcken im Landkreis Altenkirchen

Im Landkreis Altenkirchen besteht für Bürgerinnen und Bürger die Möglichkeit, bei erhöhtem Abfallaufkommen zusätzlich zu ihrer regulären Restabfalltonne sogenannte Beistellsäcke zu nutzen. Dabei handelt es sich um offizielle, gebührenpflichtige Restabfallsäcke mit einem Fassungsvermögen von 70 Litern, die vom Abfallwirtschaftsbetrieb Landkreis Altenkirchen bereitgestellt werden. Diese Säcke eignen sich insbesondere für vorübergehende Mehrmengen, etwa nach Feiern, bei Renovierungsarbeiten oder auch für die Entsorgung von Windeln. Ein Vorteil besteht darin, dass keine größere Mülltonne beantragt werden muss.

Die Handhabung ist unkompliziert: Die gefüllten Säcke werden am regulären Abfuhrtag einfach neben der Restabfalltonne bereitgestellt. Wichtig ist dabei, dass die Mitnahme ausschließlich erfolgt, wenn gleichzeitig eine Restabfalltonne zur Leerung bereitsteht. Zudem müssen die Säcke sorgfältig und fest verschlossen werden.

Erhältlich sind die Beistellsäcke gegen eine Gebühr von 3,00 Euro an den Wertstoffhöfen sowie an öffentlichen Verkaufsstellen. Informationen zu den Verkaufsstellen finden sich im Umweltkalender, auf der Internetseite des AWB oder in der Abfall-App.

Schulbuchausleihe an Kreis-Schulen: Bestellungen ab 8. Mai möglich

Frist für Antrag auf Lernmittelfreiheit endet

Wenn das Ende eines Schuljahres naht, ist die Schulbuchausleihe stets Thema. Die Kreisverwaltung weist aktuell auf Fristen für die Schulbuchausleihe gegen Gebühr und für die kostenfreie Ausleihe (Lernmittelfreiheit) hin.

Anmeldung bis 2. Juni

Am 8. Mai startet die diesjährige Schulbuchausleihe für die weiterführenden Schulen in Trägerschaft des Kreises Altenkirchen. Eltern, Sorgeberechtigte und volljährige Schülerinnen und Schüler haben bis zum 2. Juni die Möglichkeit, sich für eine Teilnahme an der gebührenpflichtigen Schulbuchausleihe für das Schuljahr 2026/2027 anzumelden. Eine spätere Anmeldung ist nicht möglich. Die jeweilige Schule stellt hierzu einen Freischaltcode zur Verfügung, der es ermöglicht, online die entsprechende Schulbuchliste einzusehen und gebührenpflichtig Bücher zu bestellen.

Benutzerkonto anlegen!

Um Bücher im Rahmen der Ausleihe gegen Gebühr bestellen zu können, ist ein Benutzerkonto im Elternportal der Schulbuchausleihe des Landes Rheinland-Pfalz nötig. Eine Anleitung zum Anlegen eines solchen Kontos ist online verfügbar:

https://secure3.bildung-rp.de/LMF_Elternportal

Bei Bedarf gibt es Unterstützung für die Anmeldung durch die jeweilige Schule. Wichtig: Die Schulbuchausleihe findet schuljahresbezogen statt. Das heißt, dass für jedes Schuljahr eine neue Bestellung zu tätigen ist. Auch muss für jedes Kind eine separate Bestellung erfolgen.

Lernmittelfreiheit: Anträge bis 7. Mai möglich
Sorgeberechtigte, deren Kinder an der unentgeltlichen Schulbuchausleihe teilnehmen und die Lernmittelfreiheit in Anspruch nehmen können, erhalten die Bücher kostenlos. Für diese Schülerinnen und Schüler ist keine zusätzliche Bestellung über das Internet erforderlich. Die Antragsfrist für die Lernmittelfreiheit für das Schuljahr 2026/2027 hat am 16. März begonnen, sie endet am 7. Mai. Anträge, die danach bei der Kreisverwaltung eingehen, können grundsätzlich nicht mehr bearbeitet werden.

Feuerwehrnachrichten

Einsatzkräfte von Feuerwehren stellen ihr fahrerisches Können unter Beweis

KREISFEUERWEHRVERBAND ALTENKIRCHEN e.V.

Kreisentscheid im Geschicklichkeitsfahren in Weitefeld
Zum diesjährigen Kreisentscheid im Geschicklichkeitsfahren für Einsatzkräfte von Feuerwehren und Rettungsorganisationen lud der Kreisfeuerwehrverband Altenkirchen e.V. gemeinsam mit seinen Wertungsrichtern auf das Betriebsgelände der Metallbau Stühn GmbH in Weitefeld ein. Anlässlich des 50-jährigen Bestehens des Kreisfeuerwehrverbandes wurde die Veranstaltung in diesem Jahr als Jubiläumsveranstaltung ausgetragen.
Das Geschicklichkeitsfahren dient dazu, die für den Einsatz notwendigen Fähigkeiten im sicheren Führen von Einsatzfahrzeugen zu trainieren und zu festigen. Dadurch wird die Sicherheit auf Einsatzfahrten erhöht und das Risiko von Unfällen durch vorausschauendes und sicheres Fahrverhalten deutlich reduziert.
Die Teilnehmerinnen und Teilnehmer traten in kompletter Einsatzkleidung einschließlich Helm und Stiefeln an. Laut Reglement entspricht dies den Bedingungen einer realen Einsatzfahrt. Gestartet wurde in zwei Klassen:
• **Klasse A** (Führerscheinklasse B): Fahrzeuge bis 3,5 Tonnen
• **Klasse B** (Führerscheinklasse C): Fahrzeuge über 9 Tonnen
Die Bewertung der einzelnen Prüfungen erfolgte durch geschulte Wertungsrichter aus den Einsatzabteilungen der Feuerwehren im Kreis Altenkirchen.
Ergebnisse
Klasse A:
1. Platz: Steven Weinand,
Feuerwehr Verbandsgemeinde Altenkirchen-Flammersfeld
2. Platz: Sascha Weingarten,
Feuerwehr Verbandsgemeinde Altenkirchen-Flammersfeld
3. Platz: Patrick Geißler,
Feuerwehr Verbandsgemeinde Daaden-Herdorf
Klasse B:
1. Platz: Eric Otto, Feuerwehr Verbandsgemeinde Wissen
2. Platz: Steven Weinand,
Feuerwehr Verbandsgemeinde Altenkirchen-Flammersfeld
3. Platz: Sascha Weingarten,
Feuerwehr Verbandsgemeinde Altenkirchen-Flammersfeld
Alle Teilnehmenden erhielten eine Urkunde sowie ein Präsent des Kreisfeuerwehrverbandes. Die drei Erstplatzierten jeder Klasse wurden zusätzlich mit Pokalen und attraktiven Tankgutscheinen ausgezeichnet, die vom Kreis Altenkirchen gestiftet wurden. Sie vertreten den Kreis Altenkirchen am 19. September 2026 beim Landesentscheid in Unkel (Landkreis Neuwied).

Dank und Ausblick
Der Vorsitzende des Kreisfeuerwehrverbandes, Volker Hain, zeigte sich sichtlich zufrieden mit dem Verlauf der Veranstaltung. Sein besonderer Dank galt der kürzlich gewählten Hauptwertungsrichterin Rebecca Quast, die erstmals für die Organisation verantwortlich war. Sie tritt die Nachfolge von Andreas Krüger an, der nach elf Jahren als Hauptwertungsrichter aus dem Amt ausschied.
Weitere Dankesworte richteten sich an die zahlreichen Wertungsrichter sowie an Thorsten Stühn für die Bereitstellung des Betriebsgeländes und der Räumlichkeiten. Unter den Gästen befand sich auch der stellv. Wehrleiter Heiko Lichtenthäler und Brand- und Katastrophenschutzinspekteur Björn Jestrimsky, der die gelungene Durchführung der Veranstaltung würdigte.

Sonstige Mitteilungen

Eröffnungsveranstaltung open arts am 13. Mai

Eröffnung 13. Mai – 19:00 Uhr
Als Auftakt präsentiert open arts mit der **17-köpfigen FWR-Big-Band** unter der Leitung des Landesmusikdirektors **Marco Lichtenthäler** wieder ein High-Light aus der Region. Zusammen mit der großartigen Sängerin **Sabine Kühling** als Gast begeistert diese Formation mit Swing- und Jazz-Standards genauso wie mit eigenen Stücken der preisgekrönten Sängerin.
Schon traditionell spielen auch Kinder bei der Eröffnung von open arts eine wichtige Rolle. Der **Projekt-Chor** aus der **Landkulturschule Mosaik (Borod)** mit 8-10-jährigen Schülerinnen und Schüler präsentiert zwei Songs rund um die Geschichten der weltberühmten Kinderbuchautorin Astrid Lindgren. Sie machen mit ihren Liedern wieder einmal in schwierigen Zeiten Stimmen einer Bevölkerungsgruppe ohne Lobby hörbar und verweisen gleichzeitig auf die unbekannte Seite stillen Protestes einer Autorin mit berührender Lebensgeschichte (open arts "Verrückte Welt?" am 31.Mai).
Zudem geben die Gastgeber **Dorothé R. Marzinzik** und **Daniel Diestelkamp** eine Einführung in die eigens für diesen Anlass geschaffene **Raum-Text-Installation des Künstlers Harald Herrmann,** die sich über die gesamte Höhe der Halle des Kunsthauses zeigt.
An diesem Abend wird der VG-**Bürgermeister Dietmar Henrich** auch in diesem Jahr den **Hammer Kultur- und Genuss-Sommer** eröffnen.
Der Eintritt ist frei! Bitte reservieren Sie sich einen Platz: www.kunsthaus -waeldchen.de

Verfassungsfest 18. Mai

Land feiert die Demokratie / Offener Landtag
Mit einem bunten Unterhaltungs- und Informationsprogramm feiert der Landtag Rheinland-Pfalz auch in diesem Jahr den Verfassungstag am 18. Mai. Von 14:30 bis 20 Uhr können sich Gäste von Jung bis Alt vor und im Landtag über die Arbeit des Parlamentes und der Abgeordneten, des Bürgerbeauftragten sowie über die Demokratiegeschichte, die Partnerregionen und vieles andere mehr informieren.
Das Verfassungsfest am 18. Mai schließt sich in diesem Jahr unmittelbar an die Konstituierung des neuen 19. Landtags an, der sich an diesem Tag erstmals zusammenfinden und auch einen neuen Ministerpräsidenten wählen soll. Ebenfalls wird ein neuer Landtagspräsident/eine neue Landtagspräsidentin gewählt. Die konstituierende Landtagssitzung wird ab 11 Uhr live vom SWR übertragen sowie über die Website des Landtags unter www.landtag.rlp.de und den Facebook- und YouTube-Kanal des Landtags gestreamt.
Der aktuelle Landtagspräsident Hendrik Hering lädt die Bevölkerung herzlich zum anschließenden Verfassungsfest ein und betont: „Gemeinsam feiern wir diesen Festtag der Demokratie und erinnern daran, dass die Bürgerinnen und Bürger von Rheinland-Pfalz am 18. Mai 1947 der Verfassung des nach dem Zweiten Weltkrieg neu geschaffenen Landes zugestimmt haben." Die Demokratie, ein freies Parlament, unsere Verfassung, die Menschenrechte seien nicht selbstverständlich. Es sei notwendiger denn je, an diese Errungenschaften nicht nur zu erinnern,
sondern dafür zu begeistern und zu motivieren, sich für die Demokratie und deren Fortentwicklung tatkräftig einzusetzen. Der Landtag biete am Verfassungstag für die gesamte Bevölkerung einen Einblick in die Arbeits- und Funktionsweisen der „Werkstatt der Demokratie". Auch das Büro des Landtagspräsidenten steht offen.
Weitere aktuelle Informationen, das Programm sowie ein Lageplan findet sich demnächst auf der Website des Landtags unter www.landtag.rlp.de**.**

Nacht der Technik im Landkreis Altenkirchen

Starkes Interesse von Unternehmen an Nacht der Technik im September; Teilnehmerzahl der Premiere bereits übertroffen - Anmeldeschluss am 24. Juni 2026
Nach der erfolgreichen Premiere im Jahr 2024 kehrt die Nacht der Technik am 18. September 2026 zurück in den Landkreis Altenkirchen. Die von der Wirtschaftsförderung Altenkirchen und dem VDI initiierte Veranstaltung steuert bereits jetzt auf einen neuen Rekord zu: Die Zahl der angemeldeten Unternehmen übertrifft schon heute die Beteiligung aus dem Premierenjahr.
Ein Blick hinter die Kulissen der regionalen Innovation
Die Nacht der Technik bietet allen interessierten Bürgerinnen und Bürgern die exklusive Möglichkeit, hinter die Kulissen von heimischen Industriebetrieben, Laboren und Werkstätten zu schauen, die

sonst für die Öffentlichkeit verschlossen bleiben. Es geht darum, Technik nicht nur zu sehen, sondern zu verstehen und selbst zu erleben. „Die Premiere war 2024 ein voller Erfolg", erinnert sich Landrat Dr. Peter Enders. „Dass trotz der aktuell wirtschaftlich schwierigen Lage bereits so viele Unternehmen ihre Teilnahme zugesagt haben, ist ein starkes Zeichen für die Widerstandsfähigkeit unserer Unternehmen."

Chancen für das „Herz des produzierenden Gewerbes"

Für die Unternehmen im AK-Land ist die Nacht der Technik weit mehr als ein Tag der offenen Tür; sie ist eine Bühne für Innovationskraft und Fachkräftesicherung. Lars Kober, Leiter der Wirtschaftsförderung, betont die Bedeutung der Region: „Mit dem höchsten prozentualen Anteil in Rheinland-Pfalz schlägt das Herz des produzierenden Gewerbes im Landkreis Altenkirchen. Nur bei der Nacht der Technik bietet sich die Möglichkeit, unsere facettenreichen und innovativen Unternehmen an einem einzigen Abend kennen zu lernen."

Ein Landkreis im Technik-Fieber

Schon bei der Premiere 2024 strömten weit über 1.000 Technikbegeisterte durch die Betriebe, deren Programme zu über 90 % ausgebucht waren.

Für 2026 ist das Interesse noch größer: Neben bewährten Teilnehmern der ersten Stunde, wie den WERIT Kunststoffwerken, KLEUSBERG GmbH & Co. KG, den Experten von Thomas Magnete, dem Landmaschinenhersteller GROUP SCHUMACHER oder der BBS Betzdorf-Kirchen in Kooperation mit der Universität Siegen, bereichern zahlreiche neue Akteure das Programm.

Mit Teilnehmern wie ATM Qness GmbH, dem Abfallwirtschaftsbetrieb Landkreis Altenkirchen oder auch REMONDIS Mittelrhein GmbH zeigt die Teilnehmerliste schon jetzt die enorme technologische Bandbreite des Landkreises auf.

Dipl.-Ing. Werner Schumacher, Vorsitzender des VDI Mittelrheinischer Bezirksverein e.V., freut sich auf die Fortsetzung: „Gemeinsam schaffen wir eine Plattform, die Technik erlebbar macht, den Austausch fördert und insbesondere junge Menschen für technische Berufe begeistert."

Die Techniknacht-Expo: Eine besondere Bühne für Aussteller

Eine neue Besonderheit der kommenden Veranstaltung ist eine Techniknacht-Expo. Diese findet auf dem Gelände der TraForce und von TIME in Wissen statt - jenen Institutionen, die die Nacht der Technik gemeinsam mit dem VDI überhaupt erst in den Landkreis geholt haben. Die Expo bietet auch kleineren Betrieben, Unternehmen die aus betrieblichen Gründen nicht am eigenen Ort teilnehmen können oder Institutionen ohne eigene Produktion im Landkreis die Chance, sich einem breiten Publikum und potenziellen Auszubildenden wirksam zu präsentieren.

Endspurt für Unternehmen: Anmeldung bis zum 24. Juni

Interessierte Unternehmen, die Teil dieses regionalen Großereignisses werden möchten, müssen jetzt handeln: Der offizielle Anmeldeschluss ist der 24. Juni 2026.

Das Organisationsbüro der Nacht der Technik steht für eine individuelle Beratung zu Programmgestaltung und Ablauf zur Verfügung, um jedes Unternehmen optimal in die Nacht der Technik einzubinden.

Die Nacht der Technik ist eine Initiative von VDI und VDE, unterstützt durch die Wirtschaftsförderung des Landkreises Altenkirchen. Sie wird durch die Sparkasse Westerwald-Sieg und die Westerwald Bank eG gesponsert.

Kontakt:
Organisationsbüro Nacht der Technik Landkreis Altenkirchen
Tel.: 0221/30 23 98 60
E-Mail: kontakt@nacht-der-technik.de
www.nacht-der-technik.de

Klostergespräche im buddhistischen Kloster Hassel

Das Kloster Hassel schenkt an jedem zweiten Sonntag im Monat in Form der Klostergespräche eine Möglichkeit, sich die Buddha-Lehre in lebensnahem Alltagsbezug zu erschließen. Das nächste Gespräch ist am Sonntag, 10. Mai 2026 ab 14.30 Uhr.

Interessierte erhalten Einblick in die buddhistischen Lehren.

Der Nachmittag beginnt mit einem Kurzvortrag, Auszügen aus den buddhistischen Lehrreden (Sutta) oder alltagsbezogenen Fragestellungen und einem anschließenden themenorientierten, offenen Gespräch mit Ew. Dhamma Mahatheri.

Achtsamkeitstraining nach dem 2.500 Jahre alten buddhistischen Schulungsweg ist ein Hilfsmittel, sich das Leben klarer und friedvoller zu gestalten.

Hierin finden Körper, Gefühl, innere Geisteshaltung oder die Vielfalt der Gedanken und Vorstellungen eine wache Betrachtung. Den Alltag mehr in innerer Festigkeit und in Frieden zu verankern, findet dabei konkrete Anregungen.

Eine gemeinsame Wanderung zum Kloster erlaubt eine ruhige Gehmeditation im Schweigen. Treffpunkt zur Wanderung ist um 14 Uhr, an der Waldsportanlage in Pracht, Höhenweg (hinterer Parkplatz).

Bitte beachten Sie, dass aktuell einige Straßen rund ums Kloster gesperrt sind. (Straße nach Pracht von Hamm (Sieg) und Au (Sieg))

Weitere Information: Büro Tel.: 02682 - 966875.
Für Anreisehilfe Tel.: 0151 - 112 47 747

BESTATTUNGEN BRANDENBURGER
MIT RAT UND TAT IM TRAUERFALL AN IHRER SEITE

24/7 Bestattungsservice
Erbacher Straße 13
57612 Hilgenroth
Tel.: 0 26 82 - 96 89 189

Marktstraße 13
57537 Wissen
Tel.: 0 27 42 - 96 84 848

PARTNER VON
Bestattungsvorsorge Treuhand AG
Kuratorium Deutsche Bestattungskultur GmbH
Mitglied in der Bestatter-Innung

www.bestattungen-brandenburger.de

Geschäftsanzeigen online aufgeben
anzeigen.wittich.de

Rinis Brautmoden
www.rinis-brautmoden.com
Jedes neue Brautkleid
€ 598,-
Über 1000 traumhafte hochwertige Kleider bekannter Markenhersteller.
Von Größe 36 – 52.
Termin und Beratung nur nach telefonischer Vereinbarung unter 01 60/98 90 69 30
Inh.: Jutta Wittich · Koblenz-Olper-Straße 30
56170 Bendorf/Sayn

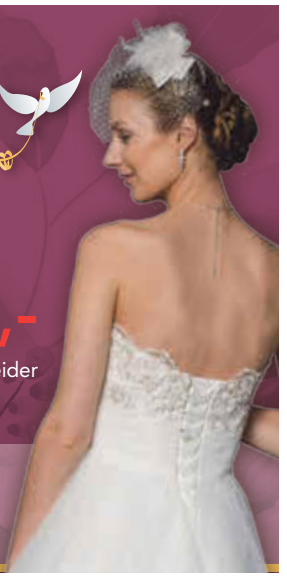

IMPRESSUM

Die Heimat- und Bürgerzeitung mit den öffentlichen Bekanntmachungen nach § 27 der Gemeindeordnung für Rhld.-Pfalz (GemO) vom 31. Jan. 1994 -GVBl. S. 153 ff.- und den Bestimmungen der Hauptsatzungen in den jeweils geltenden Fassungen für die Verbandsgemeinde Wissen und der zu ihr gehörenden Stadt Wissen und den Ortsgemeinden Birken-Honigsessen, Hövels, Katzwinkel (Sieg), Mittelhof, Selbach (Sieg) erscheint wöchentlich.

Herausgeber, Druck und Verlag: **LINUS WITTICH Medien KG**
56195 Höhr-Grenzhausen, Postfach 1451 (PLZ 56203 Rheinstraße 41)
Telefon: 0 26 24 / 911-0, Fax: 0 26 24 / 911-195, **www.wittich.de**

Anzeigen: **anzeigen@wittich-hoehr.de**
Redaktion: **mitteilungsblatt@rathaus-wissen.de**

Verantwortlich für den amtlichen Teil: Verbandsgemeindeverwaltung, der Bürgermeister. Verantwortlich für den nichtamtlichen Teil: Jens Hofenbitzer, unter Anschrift des Verlages. Verantwortlich für den Anzeigenteil: Rlf Wirz, unter Anschrift des Verlages. Innerhalb der Verbandsgemeinde wird die Heimat- und Bürgerzeitung kostenlos zugestellt; im Einzelversand durch den Verlag 0,70 Euro zzgl. Versandkosten. Für unverlangt eingesandte Manuskripte, Fotos und Zeichnungen übernimmt der Verlag keine Haftung. Artikel müssen mit Namen und Anschrift des Verfassers gekennzeichnet sein und sollten grundsätzlich über die Verbandsgemeinde eingereicht werden. Gezeichnete Artikel geben die Meinung des Verfassers wieder, der auch verantwortlich ist. Für Textveröffentlichungen gelten unsere Allgemeinen Geschäftsbedingungen. Schadenersatzansprüche sind ausgeschlossen. Für die Richtigkeit der Anzeigen übernimmt der Verlag keine Gewähr. Vom Verlag erstellte Anzeigenmotive dürfen nicht anderweitig verwendet werden. Für Textveröffentlichungen, Anzeigenveröffentlichungen und Fremdbeilagen gelten unsere Allgemeinen Geschäftsbedingungen und die z. Z. gültige Anzeigenpreisliste. Bei Nichtbelieferung ohne Verschulden des Verlages oder infolge höherer Gewalt, Unruhen, Störung des Arbeitsfriedens, bestehen keine Ansprüche gegen den Verlag.

WITTICH MEDIEN

Wichtige Information für unsere Leser und Interessenten.

Wisserland ...mehr wissen!

Anzeigen-Annahmeschluss
beim Verlag Montag, 9.00 Uhr
bei Feiertagsvorverlegung einen Werktag früher

Redaktions-Annahmeschluss bei der Verwaltung
Freitag, 9.00 Uhr
bei Feiertagsvorverlegung einen Werktag früher

Privat- und Familienanzeigen nimmt entgegen:
Werkhaus – Robert Schmidt
Im Buschkamp 4 · 57537 Wissen
Telefon: 02742 910232 · E-Mail: info@werkzeug-wissen.de

Sie erreichen uns:
Montag bis Donnerstag 8.00 Uhr bis 16.00 Uhr
Freitag 8.00 Uhr bis 14.00 Uhr

Telefon-Verzeichnis: 02624 911-

Anzeigenannahme Familienanzeigen	Tel. **0**
Annahme private Kleinanzeigen	Tel. **0**
Rechnungserstellung	Tel. **153**
Redaktionelle Beiträge	Tel. **192**
Zustellung	Tel. **143**

E-Mail-Verzeichnis

Anzeigenannahme
anzeigen@wittich-hoehr.de
Redaktion
wissen@wittich-hoehr.de
Rechnungswesen
buchhaltung@wittich-hoehr.de
Zustellung
zustellung@wittich-hoehr.de

Ihre Ansprechpartner für Geschäftsanzeigen und Prospektwerbung

Oliver Feisel
Medienberater
Mobil 0171 6474128
o.feisel@wittich-hoehr.de

Fatmé Günter
Verkaufsinnendienst
Telefon: 02624 911-223
f.guenter@wittich-hoehr.de

Alle Infos zu Wissen was läuft unter
archiv.wittich.de/409

LINUS WITTICH
Lokal informiert. Druck. Internet. Mobil.

LINUS WITTICH Medien KG - Rheinstraße 41, 56203 Höhr-Grenzhausen

JOBS IN IHRER REGION
jobs-regional.de by LINUS WITTICH

LINUS WITTICH
Lokal informiert. Druck. Internet. Mobil.

Steuerfachangestellte / Steuerfachwirt (m/w/d)

in Vollzeit/Teilzeit gesucht

Wir sind eine Gruppe von 12 Medien- und Druckhäusern in Deutschland und Österreich mit Sitz der Unternehmensleitung und einer Steuerabteilung in Höhr-Grenzhausen.

Wir betreuen die Mediengruppe mit Fokus auf Steuern. Unser Team zeichnet sich durch z.B. flache Hierarchien und ein angenehmes Arbeitsklima in einem Familienunternehmen aus.

Ihre Aufgaben:
- Eigenverantwortliche Bearbeitung von Finanzbuchhaltungen
- Erstellung von Lohn- und Gehaltsabrechnungen
- Erstellung von Jahresabschlüssen und Gewinnermittlungen (EÜR)
- Erstellung von betrieblichen Steuererklärungen
- Direkter Kontakt mit Finanzämtern und anderen Institutionen.

Ihr Profil:
- Erfolgreich abgeschlossene Ausbildung zum/zur Steuerfachangestellten (m/w/d)
- fundierte Kenntnisse im Steuerrecht und in der Buchhaltung
- Erfahrungen in der Erstellung von Steuererklärungen
- versiert im Umgang mit Behörden
- eigenständige und gewissenhafte Arbeitsweise
- hohe Motivation und Verantwortungsbewusstsein
- fundierte Kenntnisse in MS Office
- Zuverlässigkeit, strukturierte Arbeitsweise und Teamgeist

Was wir Ihnen bieten:
- Gehalt: Überdurchschnittliche Vergütung
- Flexibilität: Homeoffice-Möglichkeit und flexible Arbeitszeiten
- Benefits: Betriebliche Altersvorsorge / JobRad / 30 Tage Urlaub / Ferienhausnutzung
- Atmosphäre: Moderner, heller Arbeitsplatz mit neuester Technik

Haben wir Ihr Interesse geweckt?

Wir freuen uns auf Ihre Bewerbung, gerne per E-Mail an

personal@wittich-hoehr.de

LW Medien GmbH
Rheinstraße 41 · 56203 Höhr-Grenzhausen
Personalabteilung

jobs-regional.de by LINUS WITTICH

Weitere Stellen finden Sie online

JOBS IN IHRER REGION

STANZTECHNIK SCHULTE

Seit vielen Jahren arbeiten wir erfolgreich als Zulieferer für die Automobil- und Schleifmittelindustrie.
Zur Verstärkung unseres Teams suchen wir ab sofort:

WERKZEUGMECHANIKER
(M/W/D)

Herstellung, Montage und Instandhaltung von Werkzeugen
Umsetzung von Änderungen an Werkzeugformen
Erstellen von CNC und CAD/CAM-Programmen

FACHKRAFT FÜR METALLTECHNIK
(M/W/D)

Rüsten von Werkzeugen
kleinere Instandhaltungsarbeiten an Werkzeugen
Erstellen von Vorrichtungen

Wir bieten Ihnen einen sicheren Arbeitsplatz in einem kollegialen Team, leistungsgerechte Vergütung sowie attraktive Sozialleistungen.

Das bringen Sie mit:
· Gutes Verständnis für technische Zeichnungen
· Bereitschaft zur Arbeit im 2-Schichtsystem
· Teamfähigkeit, Flexibilität und Belastbarkeit

Bereit für eine neue Herausforderung?
Dann senden Sie Ihre Bewerbung bevorzugt per E-Mail an Frau Marjana Becker: *mbecker@1astanztechnik.de*

STANZTECHNIK SCHULTE GMBH
Driescheider Weg 56 · 57610 Altenkirchen
Tel: 0 26 81 / 95 63-0
www.1astanztechnik.de

-Anzeige-

Wo sich Entwicklung wirklich lohnt

Die Wahl des Arbeitgebers prägt die Karriere. Besonders deutlich wird das im Vergleich zwischen kleinen und mittleren Unternehmen (KMU) und großen Konzernen. KMU bieten oft breite Aufgabenfelder. Mitarbeitende übernehmen früh Verantwortung und arbeiten nah an Entscheidungen. Lernprozesse sind intensiv, Hierarchien flach. Konzerne dagegen zeichnen sich durch Struktur aus. Prozesse sind klar definiert, Spezialisierung ist hoch. Karrierewege sind planbarer, Weiterbildung häufig systematischer organisiert.
Der Unterschied liegt weniger in „besser“ oder „schlechter“, sondern in der Passung. Wer Vielfalt und Gestaltung sucht, findet im KMU passende Bedingungen. Wer klare Strukturen und internationale Perspektiven bevorzugt, ist im Konzern gut aufgehoben.
Ein weiterer Faktor ist Sichtbarkeit. In kleinen Unternehmen fällt Leistung schneller auf. In großen Organisationen ist gezielte Positionierung notwendig.

CITROËN PEUGEOT

Autohaus RAMSEGER GmbH

Siegener Str. 81
57636 Mammelzen
Tel. 0 26 81 / 7 00 70
www.citroen-ramseger.de

CITROEN VERTRAGSHÄNDLER
PEUGEOT SERVICE

Wir suchen ab sofort Verstärkung für unser Team

- **Kfz.-Mechatroniker (m/w/d)**
- **Kfz.-Servicetechniker (m/w/d)**
- **Kfz.-Meister (m/w/d)**
  als Werkstattleiter

Anforderungen:
– Freundlicher Umgang mit Kunden – Selbstständiges Arbeiten

Wir bieten Ihnen:
– Einen sicheren Arbeitsplatz – Umfangreiche Weiterbildungsmöglichkeiten
– Angemessene Vergütung – Zusätzliche, private Krankenversicherung

Schicken Sie uns noch heute Ihre Bewerbungsunterlagen mit dem nächstmöglichen Eintrittstermin an: Autohaus Ramseger / **info@citroen-ramseger.de** oder rufen Sie uns einfach an unter 02681/70070. Wir freuen uns auf Sie!

WITTICH MEDIEN

Zustellung bringt's!
LINUS WITTICH

Für die wöchentliche Verteilung suchen wir

Zusteller (m/w/d)

Mitteilungsblatt der Verbandsgemeinde Wissen
...mehr wissen!
Wisserland
www.wisserland.de

Katzewinkel Hönningen
Katzwinkel
Katzwinkel Nochen
Wissen
Wissen (Vertretung vom 11.05.2026 bis 17.05.2026)

Bewirb Dich mit folgenden Angaben unter:

- Name, Vorname
- Geburtsdatum
- Straße, Hausnummer
- Postleitzahl, Ort
- Telefon
- E-Mail

Bewerbung via WhatsApp: 0171 6474125

Fülle einfach und bequem das Bewerbungsformular auf unserer Homepage aus: **www.wittich.de/zustellung**
Nutze die kostenlose Bewerber-Hotline: **0800 2830095**
Oder schreibe eine Mail an: **zustellung@wittich.de**

MAIMARKT Aktion

Würfelt eure %

nur am 10.05.

SCHRÖTER BRILLEN KONTAKTLINSEN OPTIC

Rathausstraße 28a
57537 Wissen
☎ 02742 / 72 33 11

Bahnhofstraße 15
57548 Kirchen
☎ 02741 / 97 47 60

www.schroeter-optic.de

Nicht mit anderen Aktionen kombinierbar.

„DIE KLEINEN“ IN IHRER REGION

genial regional

IMMOBILIENMARKT

Lehrerpaar sucht Haus ab Baujahr 1995! Gesucht wird ein freistehendes Haus mit schönem Garten. Der Kaufpreis darf bis 379.000,- € betragen! Dr. Schmidt-Bovendeert Immobilien Telefon 02661- 1336

Haus mit Einliegerwohnung gesucht! Die Oma soll mit einziehen und die Familie unterstützen!- Gerne renovierungsbedürftig. Budget ca. 295.000.- €!Dr. Schmidt-Bovendeert immobilien Tel. 02661-1336

Kostenloser Energieausweis! Beauftragen Sie uns bis zum 15.05.2026 mit dem Verkauf Ihrer privaten Immobilie, dann übernehmen wir für Sie die Erstellungskosten des vorgeschriebenen Energieausweises! Jetzt anrufen und Vorteile sichern! Dr.Schmidt-Bovendeert Immobilien Tel. 02661-1336

VERMIETUNG

Wohnung in Daaden zu vermieten, ca. 89 qm, 3ZKB. Bei Interesse melden Sie sich bitte unter Tel.: 0151-57261439

Schöne, helle 2 Zimmer Wohnung mit Einbauküche, 83qm, in Katzwinkel ab sofort zu vermieten, Wasch-, Trockenraum und Vorratskeller vorhanden. Tel.: 0170-1171163

STELLENMARKT

Putzhilfe nach Niedermörsbach gesucht, Tel.: 02688-987548

KFZ-MARKT

!Höchstpreise! Kaufe PKW, LKW, Wohnmobile, Traktoren u. Bagger, zahle bar, jeder Zustand, Auto-Export Schröder. Tel.: 0178/6269000

PKW ANKAUF, egal in welchem Zustand, schnelle und unkomplizierte Abwicklung. Tel.: 0157-53618803 oder 02747-6229263

SONSTIGES

Frau Stefan kauft: Puppen, Römer-Gläser, Bücher, Schmuck. Tel. 0163/2065841

Dachdecker hat noch Termine frei! Reparaturen jeglicher Art, kostenlose Vor-Ort-Beratung, Dachrinnenreinigung zum günstigen Festpreis, Tel.: 0178-6282166

Westerwälder zahlt bar: Suche alten Trödel für Flohmarkt, bitte alles anbieten, auch ganze Sammlungen, alte Mopeds, Spielzeug usw. Tel.: 0163/2860419

kleinanzeigen-regional

BREITENBACHER HOF
HOTEL · RESTAURANT

Erleben Sie den Sommer-Zauber des Schwarzwalds!

JETZT BUCHEN!

Perfekte Sommerfrische
im Herzen des Schwarzwalds

- flexible Anreise: Do., Fr. oder So.
- täglich reichhaltiges kalt-warmes Frühstücksbuffet
- 6 x HP mit Wahlmenü & Salatbuffet
- festliches 6-Gang-Überraschungs-buffet am Samstag
- WLAN & Parkplatz kostenlos
- freie Fahrt mit Bus&Bahn in der Region mit der KONUS-Gästekarte

7 Nächte ab 559 € p. P.
(je nach Zimmerkategorie)

Breitenbachstraße 18
72178 Waldachtal-Lützenhardt
Nördlicher Schwarzwald
Telefon: 07443 9662-0
info@hotel-breitenbacher-hof.de
www.hotel-breitenbacher-hof.com

Unsere Kleinsten buchen – einfach, schnell und unkompliziert!

Online: anzeigen.wittich.de
per E-Mail: privatanzeigen@wittich-hoehr.de
oder telefonisch: 02624 911-0

www.wittich.de

genial regional

LW-FLYERDRUCK.DE Ihre Onlinedruckerei von LINUS WITTICH Medien

Garantiert live Klavierspielen lernen mit Dr. Vahid Matejko

für Anfänger und Fortgeschrittene aller Altersklassen (3 – 99 Jahre) in Altenkirchen und Au/Sieg oder online.

Termine vormittags, nachmittags und abends.

Vereinbaren Sie gleich eine Probestunde.

Musikschule Dr. Matejko

E-Mail: info@vahid.eu
Telefon: 01525 / 3769451

Weitere Infos unter www.musikschulevm.de

Die Freude ist groß!

Unsere Schülerinnen Sandy Felter & Tanja Hoese stehen kurz vor ihrem Examen!

Umso schöner, dass die beiden uns auch zukünftig als Pflegefachpersonen erhalten bleiben.

Praxisanleitung Desirée Ulonska bereitet die beiden vor:

Da kann ja nichts mehr schiefgehen.

Wir drücken euch die Daumen!

Häuslicher Pflegedienst Bauernfeind GmbH

Telefon: 02682 95210
In Au, Hammer Straße 6

BSB Bildungsinstitut für Schule und Beruf Nachhilfe & Sprachen

Schulprobleme?

Nachhilfe!

Jetzt auch online oder vor Ort!

Alle Fächer, alle Klassen
Flexible Zeitwahl
Sprachkurse für Erwachsene

Probleme in Mathe f. Oberstufe? Rufen Sie uns an

Tel:(02742) 967511 www.bsb-wissen.de

LW-FLYERDRUCK.DE Ihre Onlinedruckerei von LINUS WITTICH Medien

AKTUELLE ANGEBOTE die Sie nicht verpassen sollten!

Einfach mit dem Smartphone den QR-Code scannen, um weitere Infos abzurufen.

Yogastudio Kaiser

Zeit für Dich

T. 01523 1991031
hausleela.de

Glas Krüger GmbH 24/7 GLAS-NOTDIENST

Glastüren · Dachverglasung · Ganzglasduschen · Markisen

WOHNEN IN IHRER REGION suchen und finden wohnen-regional

Bauqualität beginnt vor dem Bau

-Anzeige-

Der Traum vom eigenen Haus beginnt mit Ideen, Grundrissen, Materialmustern sowie der Bau- und Leistungsbeschreibung. Doch bereits in frühen Planungsphasen entstehen häufig Fehler, die teuer werden können. „Nachhaltiges Bauen beginnt im Detail“, betont BSB-Pressesprecher Erik Stange. Für private Bauherren ist das eine besondere Herausforderung, denn sie haben wenig Erfahrung mit Bauverträgen, technischen Details oder Planungsunterlagen. Unklare Baubeschreibungen oder fehlende Abstimmungen zwischen den Beteiligten können deshalb schnell zu Missverständnissen führen. Organisationen wie der Bauherren-Schutzbund e.V. empfehlen deshalb, bereits frühzeitig unabhängige Experten in Planung und Bau einzubeziehen. *djd 75796*

Neubauwohnung: Bauqualität im Blick behalten

-Anzeige-

Beim Kauf einer Neubauwohnung sollte die Bauausführung genau kontrolliert werden. Dass der Bauträger zugleich Bauherr ist, schützt nicht automatisch vor Mängeln. Eine unabhängige Baubegleitung durch erfahrene Bauherrenberater sorgt für eine neutrale Qualitätskontrolle. Regelmäßige Baustellenbesuche helfen, Fehler früh zu erkennen und Verzögerungen zu vermeiden. Käufer sollten sich daher vertraglich das Recht sichern, die Baustelle – auch mit fachkundiger Begleitung – zu betreten und den Baufortschritt zu prüfen. Werden Abweichungen festgestellt, kann auf die Einhaltung der vereinbarten Leistungen bestanden werden. Da eine fachgerechte Bewertung spezielles Know-how erfordert, ist die Unterstützung durch Experten besonders empfehlenswert. *bsb*

Town & Country HAUS

HP Hausbau GmbH
Town & Country Lizenz-Partner

Schwedengrabenstr. 44
57520 Steinbach/Sieg

kommen, schauen und sich beraten lassen.
reinhold.hill@tc.de
Tel.: 0173 8355 789

Hausbesichtigung Flair 134

Samstag 09.05.26 10 -12.30 Uhr

Deutschlands Meisterhaus Markenhaus

hp-hausbau.tc.de

Bender & Bender Immobilien Gruppe

Haben Sie eine Immobilie für unsere Käufer?

Flammersfeld
Für einen solventen Kunden suchen wir ein EFH, auch mit Renovierungsbedarf, Wfl. ab 140 m² und mind. 4 Zimmern, Grundstücksgröße ab 700 m².
Preis: offen

Wissen
Für eine kleine Familie suchen wir ein EFH mit guter Anbindung an den öffentlichen Nah-/und Schulverkehr, Wfl. ab 130 m² und mind. 4 Zimmern,
Preis: offen

Altenkirchen
Für ein zukünftige Rentner-Ehepaar suchen wir eine Eigentumswohnung, mit Balkon, gerne auch im OG, Wfl. ca. 85 m², idealerw. in ruhiger Wohnlage.
Preis bis ca. 180.000,- €

Diskreter Verkauf
Auf Wunsch vermarkten wir Ihre Immobilie unter Ausschluss der Öffentlichkeit - **privat, vertraulich und diskret. Rufen Sie uns an - wir beraten Sie gerne unverbindlich!**

www.bender-immobilien.de 0 26 81 / 78 99 70

VINOS

Zeit für ein Glas Rosé!

Ein genussvoller Auftakt zum Sommer

VERSANDKOSTENFREI* BESTELLEN: vinos.de/kauftipp

Salud Amigos 30 Jahre Lebensfreude

Bester Fachhändler Spanien 2026

Schnelle Lieferung in 1-2 Werktagen

Über 140.000 Top-Bewertungen von glücklichen Kunden

*Gratisversand gilt für Neukunden, sonst 2,99 € Versand je Bestellung. Angebot enthält 6 Roséweine à 0,75l/Fl. und 4 Gläser von Schott Zwiesel. Angebot nur gültig innerhalb Deutschlands. Sollte ein Wein ausverkauft sein, wird automatisch der Folgejahrgang oder ein mind. gleichwertiger Wein beigefügt. Aktueller Paketinhalt unter **vinos.de/kauftipp**. Weitere Produktinformationen (Lebensmittelkennzeichnung) finden Sie unter vinos.de auf der jeweiligen Artikelseite. Angebot ist gültig, solange der Vorrat reicht. Es gelten unsere AGB. Grundpreis/L: 6,66 €. Preise verstehen sich inkl. MwSt. Büro: Wein & Vinos GmbH, Hardenbergstr. 9a, 10623 Berlin, 030 330 855 05 (Mo–Fr 9–16 Uhr). **Vorteilsnummer: 42666**

ZUM PAKET

blumenzimmer
GARTENMARKT & FLORISTIK

Verschenken Sie jetzt blumige Grüße zum
Muttertag
von 08-12 Uhr verkaufsoffen!
und entdecken Sie unsere große Auswahl an Sommerpflanzen!

blumen zimmer . ALTENKIRCHEN
Siegener Str. 65 . Tel. 02681/2692
www.ak-blumenzimmer.de
Mo - Fr: 9 - 18 h, Sa: 9 - 14 h

Rohrreinigung Rademacher

- Rohrreinigung (WC - Küche - Keller - Bad)
- Kanal TV - Untersuchung
- Kanal-Sanierung (Ohne Aufzugraben)
- Rückstausicherung

24H
Ihr Ansprechpartner Für Ihre Region
Herr Schreiber
0151-74330809

Geschäftsanzeigen online aufgeben:
anzeigen.wittich.de

WITTICH MEDIEN
LINUS WITTICH
Lokal informiert. Druck. Internet. Mobil.

Wichtig für alle Anzeigenkunden:

Bitte beachten!

Wegen des Feiertags
Christi Himmelfahrt (14. Mai 2026)
kommt es zu nachstehenden Veränderungen des Anzeigenannahmeschlusses:

Für die Kalenderwoche **20/2026** wird der **Anzeigenannahmeschluss** von **Montag, 11.5.2026, 9.00 Uhr** auf **Freitag, 8.5.2026, 9.00 Uhr** vorgezogen.

Wir danken für Ihr Verständnis und bitten um Beachtung, da zu spät eingesandte Aufträge nicht mehr berücksichtigt werden können!

NATURHEILPRAXIS
Michael Solbach

Wir sind umgezogen.
Ab dem **4. Mai** in der "**alten Gerberei**".

Osteopathie, Chiropraktik, Dorntherapie, CMD-Behandlung, Craniosacrale Therapie, Radionik, Faszientherapie, Ätherische Öle-Beratung, Homöopathie, Frauenheilkunde, Kräuterkunde, Schwangerenbegleitung, Baby- & Kinderosteopathie, Massagen, Bachblütenberatung, Systemische Aufstellungen, Gesprächstherapie.

Mes amis

WIR FREUEN UNS AUF EUCH

Michael Solbach, Heilpraktiker,
Wisseraue 1 51597 Morsbach
02294-983 98 46 info@mesamis-praxis.de

LW-FLYERDRUCK.DE
Ihre Onlinedruckerei von LINUS WITTICH Medien

Bauen und Wohnen

Heinze GmbH BEDACHUNGEN

Ob steil, ob flach, wir sind vom Fach.

- Dacheindeckungen
- Fassadenverkleidung
- Flachdachabdichtung
- Aufdachdämmung und Wärmedämmung nach EnEV
- Klempnerarbeiten
- Photovoltaikanlagen

Hainstraße 2
57587 Birken-Honigsessen

Telefon: 02742/969140
Mobil: 0151/15266100
m.heinze@heinzebedachungen.de

Das Wasser, das niemand sieht

-Anzeige-

Wer ein Glas Bier trinkt, verbraucht, ohne es zu merken, 75 Liter Wasser. Bei einem Glas Wein sind es 120 Liter und bei einer Tasse Kaffee 132 Liter. Wasser kommt zwar aus dem Hahn – der größte Verbrauch aber steckt oft unsichtbar in Produkten. „Wer seinen Wasserfußabdruck verkleinern möchte, sollte also beim eigenen Konsum ansetzen“, so Jana Arnold vom Forum Trinkwasser.

Die Produktion von Rindfleisch etwa benötige deutlich mehr Wasser als die Produktion von Geflügel. Die Expertin weist zudem darauf hin, dass heimisches Obst und Gemüse, das gerade Saison hat, oft ohne beheizte Gewächshäuser oder künstliche Bewässerung wächst und somit den Wasserverbrauch senkt. Ein massives Wasserproblem, so Arnold, habe auch Fast Fashion.

djd 75897/Forum Trinkwasser e.V.

Schlosserei
UWE BORN
Treppen- und Geländerbau
Edelstahl-Arbeiten

Schweißfachbetrieb
nach EN 1090-2

57578 Elkenroth/Industriegebiet
Alsdorfer Weg 9 / Basaltstraße 6
Telefon 02747–514 – Fax 02747–7436
www.schlosserei-uweborn.de

Versteckte Rohstoffschätze im Haushalt

-Anzeige-

Gestern technisches Highlight, heute verstaubt im Schrank: Wer erinnert sich nicht an klobige Handys, Walk- und Discman oder den legendären Game Boy? Schnelle Innovationszyklen lassen elektronische Geräte oft schon nach wenigen Jahren alt aussehen. Die Folge: In unseren Wohnungen sammeln sich kleine „Technik-Friedhöfe“ an. Doch elektronische Geräte enthalten hochwertige Materialien wie Gold, Silber, seltene Erden – und Kupfer. Das rötliche Metall ist zentraler Bestandteil von Kabeln, Leiterplatten und Kontakten. Gleichzeitig ist es ein gefragter Rohstoff – und lässt sich ohne Qualitätsverlust recyceln. Unter www.kupfer.de gibt es dazu viele Hintergrundinfos. Ein Frühjahrs- oder Herbstputz bietet eine gute Chance, verborgene Ressourcen zu aktivieren und Platz für Neues zu schaffen.

djd 76013/Kupferverband

über 25 JAHRE
Neeb & Weyand
Fenster • Türen • Tore

- Fenster
- Haustüren
- Innentüren
- Garagentore
- Elektro-Antriebe
- Sonnenschutz
- Insektenschutz

HÖRMANN Tore • Türen • Zargen • Antriebe
warema
FeBa
HDE

Öffnungszeiten:
Mo.-Fr. 8.00 - 18.00
Mi. 13.00 - 18.00
Samstag nur mit Termin

Inh. Nicki Ruttloff e.K.
Südstraße 18 | 56472 Hof
Tel.: 02661/705666-0
Fax: 02661/705666-9
Mail: kontakt@neeb-weyand.de

www.neeb-weyand.de

Sonnige Rendite im Garten

-Anzeige-

Foto: djd/Solarterrassen & Carportwerk/premium-solarglas.com

Mit dem Frühling beginnt wieder die Zeit der Grillpartys und gemütlichen Abende im Freien. Photovoltaik-Lösungen für das Zuhause finden rasant Zuspruch. Laut Bundesnetzagentur waren im Oktober 2025 bereits 1,12 Millionen Anlagen mit einer Einspeiseleistung von bis zu 800 Watt angemeldet. Das entspricht einer Verdoppelung im Vergleich zum Vorjahr. Wer seine Terrasse jetzt mit einem Solardach ausstattet, profitiert gleich mehrfach. Zusätzlich zum Schattenspender und Witterungsschutz liefern zum Beispiel ins Dach integrierte Solarmodule Energie frei Haus. Diese Systeme tragen dazu bei, die Stromkosten dauerhaft zu senken und sich unabhängiger vom öffentlichen Versorgungsnetz zu machen. In Verbindung mit seitlichen Glasschiebeelementen lässt sich die Terrasse als Kaltwintergarten komplett schließen, um selbst kühlere Abende draußen zu genießen. Auch als Poolüberdachung oder als Solarcarport fürs Elektroauto gibt es geeignete Lösungen.

djd 75637/ Solarterrassen & Carportwerk

MISCH Gartenkultur

Seit 30 Jahren

Anerkannter Ausbildungsbetrieb

Pflanzenhof und Gartengestaltung

Pflanzen
aussuchen, kaufen, mitnehmen!

Dienstleistung:
Kleine und große Gartengestaltung, Teichbau, Pflasterarbeiten, Natursteinarbeiten

Gärtnermeister Hilmar Misch berät Sie gerne!

57612 Kroppach · Gewerbestraße 9
Telefon: 02688/8609 · Mobil: 0171/4208849 · www.garten-misch.de

Bauen und Wohnen

Mehr Halt unter den Füßen

-Anzeige-

Durch Nässe oder Schmutz können sich Terrassen, Treppen und Wege rund ums Haus schnell in gefährliche Rutschbahnen verwandeln. Für mehr Sicherheit sorgen Maßnahmen wie eine gute Ausleuchtung und die Nutzung von Handläufen. Eine dauerhafte Lösung bei glatten Fliesen und Bodenplatten kann zum Beispiel eine Antirutschbehandlung sein. Dies verändert die Oberflächenstruktur unsichtbar und bietet spürbar mehr Halt. Dafür wird die Fläche gereinigt, anschließend das Mittel aufgetragen und nach kurzer Einwirkzeit wieder abgespült. Dies funktioniert ab acht Grad Celsius auf vielen Materialien wie Keramik, Naturstein oder Emaille. Hauseigentümer bannen so Unfallrisiken und erfüllen ihre Verkehrssicherungspflicht.

djd 75499/supergrip.de

pick Tischlermeister

- Tischlerei
- Innenausbau
- Küchenmontagen
- Entrümpelungen

Umzüge

- Fachgerechte Möbel-Montage und -Demontage
- Küchen-Auf- und -Abbau
- Festpreisgarantie
- Kostenlose Angebotserstellung

0 26 82/33 44

Dorfstraße 14 • 57539 Bruchertseifen

Wohnzimmer im Grünen

-Anzeige-

Foto: djd/Schanz Rollladensysteme

Damit der Wintergarten zum ganzjährigen Wohnzimmer im Grünen werden kann, muss er stets wohltemperiert sein. Moderne Beschattungssysteme sorgen im Winter dafür, dass die Heizkosten nicht in die Höhe schießen - im Sommer verhindern sie, dass der Wintergarten zur Sauna wird. Moderne, witterungsbeständige Rollläden aus robustem Aluminium bieten sich für maßgeschneiderte Lösungen zur Beschattung von Wintergärten an. Da bei Wintergärten häufig unkonventionelle - also spitze, schräge, eckige, halbrunde oder runde - Fensterformen zum Einsatz kommen, sind Lösungen notwendig, die sich auch asymmetrischen Formen und Glasflächen in allen Neigungen anpassen lassen.

Auf dem Markt gibt es Systeme, die sich der Gesamtarchitektur des Gebäudes anpassen lassen und für jede Dachneigung und Dachform geeignet sind.

djd/pt

Luft rein, Plagegeister raus

-Anzeige-

Wenn das monotone Sirren einer Stechmücke die Nachtruhe stört, ist die sommerliche Idylle schnell vorbei. Statt zur chemischen Keule zu greifen, sind mechanische Barrieren die nachhaltigere Lösung. Moderne Insektenschutzgitter lassen Licht und Luft ungehindert hindurch, sperren Plagegeister aber zuverlässig aus. Wichtig ist dabei die Passgenauigkeit: Ob Pendeltür für die Terrasse oder Drehrahmen fürs Fenster, Fachbetriebe und Ansprechpartner vor Ort sorgen für einen lückenlosen Einbau. Auch Lichtschächte lassen sich mit robusten Abdeckungen sichern. So bleibt das Zuhause eine insektenfreie Zone.

djd 75572/ neher.de

STROM
ERDGAS
HEIZÖL

Ihr Bellersheim-Energie-Team
026 81 802 200

Jetzt wechseln und sparen!

Mehr Energie vor Ort.
Fair. Zuverlässig. Regional.

BELLERSHEIM ENERGIE
Wir sorgen für Behaglichkeit.

Photovoltaik | Speichersysteme | Heizsysteme | Dachtechnik | E-Mobilität | Elektrotechnik

ROM Energietechnik
alles aus einer (Meister-)Hand
Wir machen Energiewende einfach: Smarte Lösungen ohne lange Wartezeiten.

- Beratung & Planung
- Anmeldungen
- Gerüstbau & Montage
- Finanzierungsmöglichkeiten
- Wartung & Service
- Preisgarantie

Jetzt kostenlosen Vor-Ort-Beratungstermin vereinbaren!

rom.energietechnik
rom.energietechnik
info@rom-energietechnik.de
02741 182020
Jungenthaler Straße 94
57548 Kirchen-Wehbach
www.rom-energietechnik.de
ROM Energietechnik

Angaben ohne Gewähr!

Aktuelle Empfehlungen vom:
06.05. – 12.05.2026

WESTERWALD-METZGEREI
Hüsch's Landkost

Genießt den Muttertag mit feinster Landkost zu super Sparpreisen!

saftige **Winzersteaks** vom Schwein	100 g	1,09 €
herzhafte **Grill-Weißwürstchen**	100 g	1,09 €
zartes **Schweinegeschnetzeltes** „Züricher Art"	100 g	1,09 €
zarte **Schnitzel** aus der Oberschale	100 g	1,19 €
herzhafte **Käsegriller** vom Schwein	100 g	1,29 €
Filet-Früchtetöpfchen v. Schwein	100 g	1,49 €
saftiger **Kochschinken** versch. Sorten	100 g	1,89 €

Spar-Genuss der Woche
zarte **Filetspieße „Italia"** vom Schwein 100 g 1,49 €

Außerdem:
Große Auswahl an Grill- & Backofen-spezialitäten!
und vieles mehr...

Fotograf: Michael Jordan

Nichts mehr verpassen! folgt uns auf:

Hüsch's Landkost · 57520 Rosenheim · Telefon: 02747-2600

Ein besseres Morgen?

Heizung neu denken!

Entdecken Sie mit uns die Zukunft des Heizens!
Innovativ, effizient und umweltfreundlich.
Wir beraten Sie gerne zu effizienten Systemen.
Weitere Infos erhalten Sie hier: **www.koelschbach.de**

Kölschbach
Heizung - Klima - Sanitär

www.koelschbach.de
Im Kreuztal 91 - 93 · 57537 Wissen
Tel. 02742 913390 · Fax 02742 9133929 · info@koelschbach.de

Geschäftsanzeigen online aufgeben
anzeigen.wittich.de

Aktion vom 07. bis 13. Mai 2026

-20% Rabatt

auf alle Damen- und Herren-Bekleidung von

s.Oliver

Nur am Sonntag zum Muttertag!

Ab einem Einkaufswert in Höhe von 50,- € aus unserer Damenbekleidung

erhalten Sie einen Damen-Schal/Loop von uns geschenkt.

Ausgenommen reduzierte Ware, Auswahlen und Sonderbestellungen

monari · Street One · REDMOND · CASA MODA · HOLLY'S · RABE · hajo · Angels · JACK&JONES · CECIL · MAC · BRAX FEEL GOOD

PK fashion

Damenmode
Herrenmode
Youngfashion
Tag- und Nachtwäsche

Rathausstraße 36 + 42 · Wissen